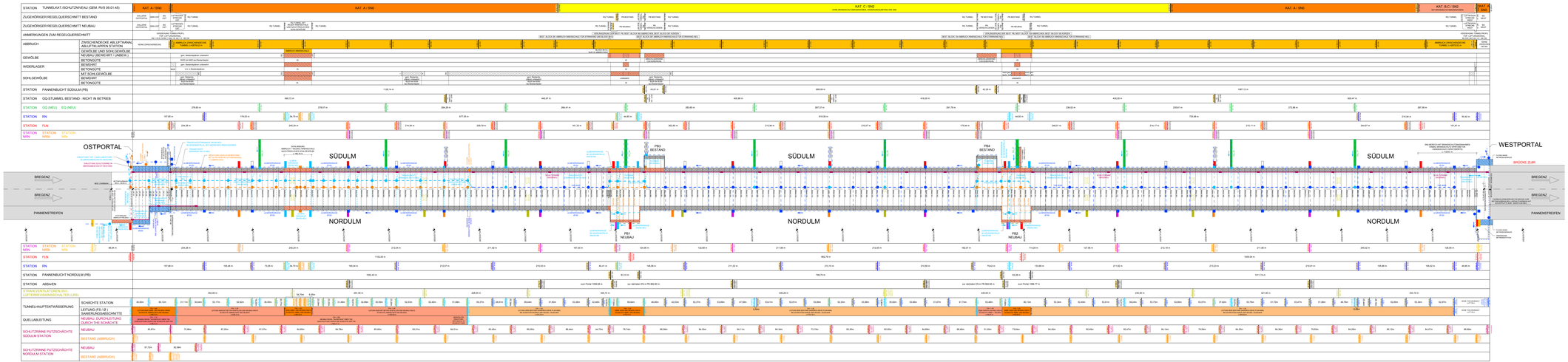

Mit der gegenständlichen Planung wird folgender Planinhalt: BESTÄTIGT: 6000-01-00 wird vom Bauherrn wird vom Bauamt NICHT abgezeichnet – abgezeichnet. Die Freigabe einer wesentlichen Abweichung erfolgt entweder in einer Fernsehsitzung oder erfolgen.	Abweichung vom Bausoll Abweichung vom Bausoll (Abweichungen wird anschließend aufzulisten und im Plan deutlich zu markieren)		Abweichung zwischen Bauherrn und Bauleitung bzw. ausführender Firma erforderlich
	Nr.	Text / Beschreibung	
	1.		☐ JA ☐ NEIN
	2.		☐ JA ☐ NEIN
	3.		☐ JA ☐ NEIN
	4.		☐ JA ☐ NEIN
	5.		☐ JA ☐ NEIN
Unterschrift Planer		Unterschrift ÖBA	

M 1 : 2.000

50m 0 100m 200m

Legende:

- Offene Bauweise, Rechteckkaquerschnitt bewehrt (Bestand)
- Unbewehrte Innenschale Bestand
- Unbewehrte Innenschale Neubau
- Bewehrte Innenschale Neubau
- EQ ... Mit Einsatzfahrzeugen befahrbarer Querschlag
- OQ ... Begehbarer Querschlag
- NRN ... Notruftasche
- NRSt ... Notrufstation
- NRK ... Notrufkabine
- FLN ... Feuerlöschleitung
  FLN S ... Feuerlöschleitung mit Schlauchhaspel (in der Pannenbucht)
- RN ... Revisionsnische
- EN ... Elektronische
- LRS ... Lüfterrevisionsschalter
- SV ... Strahlventilator
- Bestehende Asphaltfahrbahn
- Blockfuge - Abbruch
- Revisionsschacht Entwässerung Bestand
- Revisionsschacht Entwässerung Abbruch
- Revisionsschacht Entwässerung Neubau
- Revisionsschacht Tunneldrainage (Eckig) - Bestand
- Schlitzrinne mit Putzschacht Neubau
- NN 5/782.17 Richtigstellung der Bestandsvermessung (farblich markiert)

Zugehörige Pläne:
6001 ... Blockbuch PJTRI
6002 ... Blockbuch Querschläge
6010 ... Entquerglas
6020 ... LÖWA Schemaplan
6030 ... Schemaplan Fahrbahnentwässerung
6040 ... Schemaplan Kabelkanalabdeckplatten
6060 ... Abwicklung Innenansicht, Tunneltrennschichtprüfung und Untergrundvorbereitung
6065 ... Abwicklung Innenschale, Betonsanierung Innenschale
6080 ... Sanierungskonzept Tunnelhauptentwässerung
6081 ... Sanierungskonzept Umrandrainage + Quereaableitungen

ASFINAG BAU MANAGEMENT GMBH
im Namen der

ASFINAG

PROJEKT

S 16 Arlberg Schnellstraße
Abt Zams - Abt Landeck West
km 00,000 - 05,536

SICHERHEITSAUSBAU PERJENTUNNEL

AUSFÜHRUNG
PERJENTUNNEL 1 RÖHRE _PJTR

MASTERPLAN

BLOCKBUCH

Index	Datum	Änderungen	Name
01	14.08.2018	Abbruch + Neubau Kanal, Änderung Lage SWR5, 145 gelöscht, Tiefe Querableitung S 682 eingefügt	

PLANERKÜRZEL: PLANERFIRMA:

ASFINAG BAU MANAGEMENT GMBH
Im Auftrag der Bundesstraßenverwaltung

ARGE PERJENTUNNEL
ARGE PERJENTUNNEL

☐ Hinweisblatt
☐ NICHT FREIGEGEBEN
☒ FREIGEGEBEN
DATUM: 20.02.2018

☐ Hinweisblatt
☐ NICHT FREIGEGEBEN
☒ FREIGEGEBEN
DATUM: 20.02.2018

Ziel: IGT

PRÜFSTATIKER: KMP

AUFSICHTSBEHÖRDE: BH

☐ Hinweisblatt
☐ NICHT FREIGEGEBEN
☒ FREIGEGEBEN
DATUM: 20.02.2018

☐ Hinweisblatt
☐ NICHT FREIGEGEBEN
☒ FREIGEGEBEN
DATUM: 20.02.2018

GEZEICHNET: JUE DATUM: 20.02.2018

Planversion AUTRAG: BESTELLNR.: 6000-01-00/01-01/AUT-07600

GEPRÜFT: JUE DATUM: 20.02.2018

MASSSTAB: 1:2000 (BEZEICHNUNG GMR NR. 1)

PLANNUMMER / REVISION / VERSION: 6000-01-00

PLAN-NR.: 0.00m x 0.00m = 0,00m²

MÜSTERPLAN