

SCHNITT W-W

M 1:10

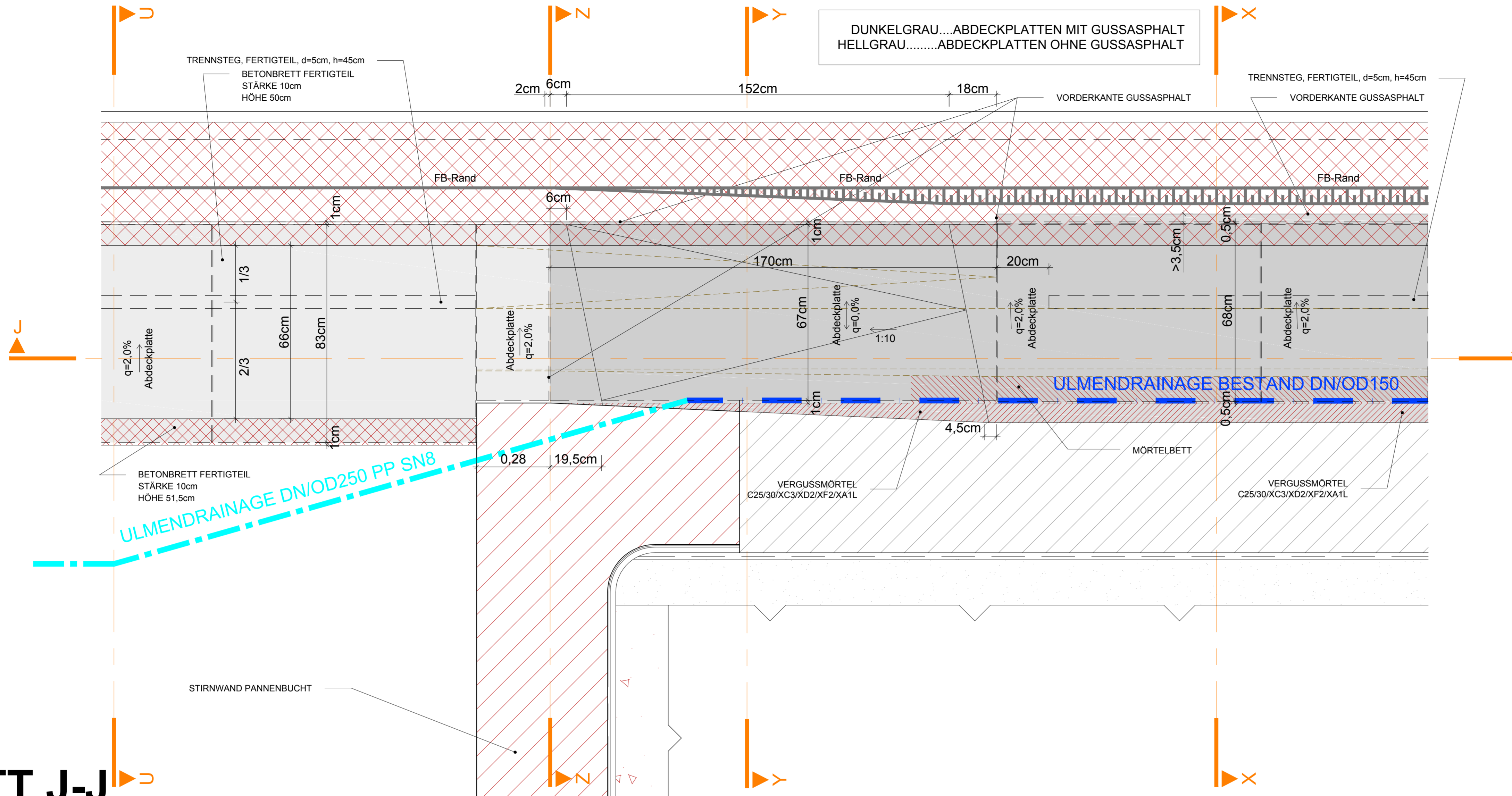

SCHNITT J-J

M 1:10

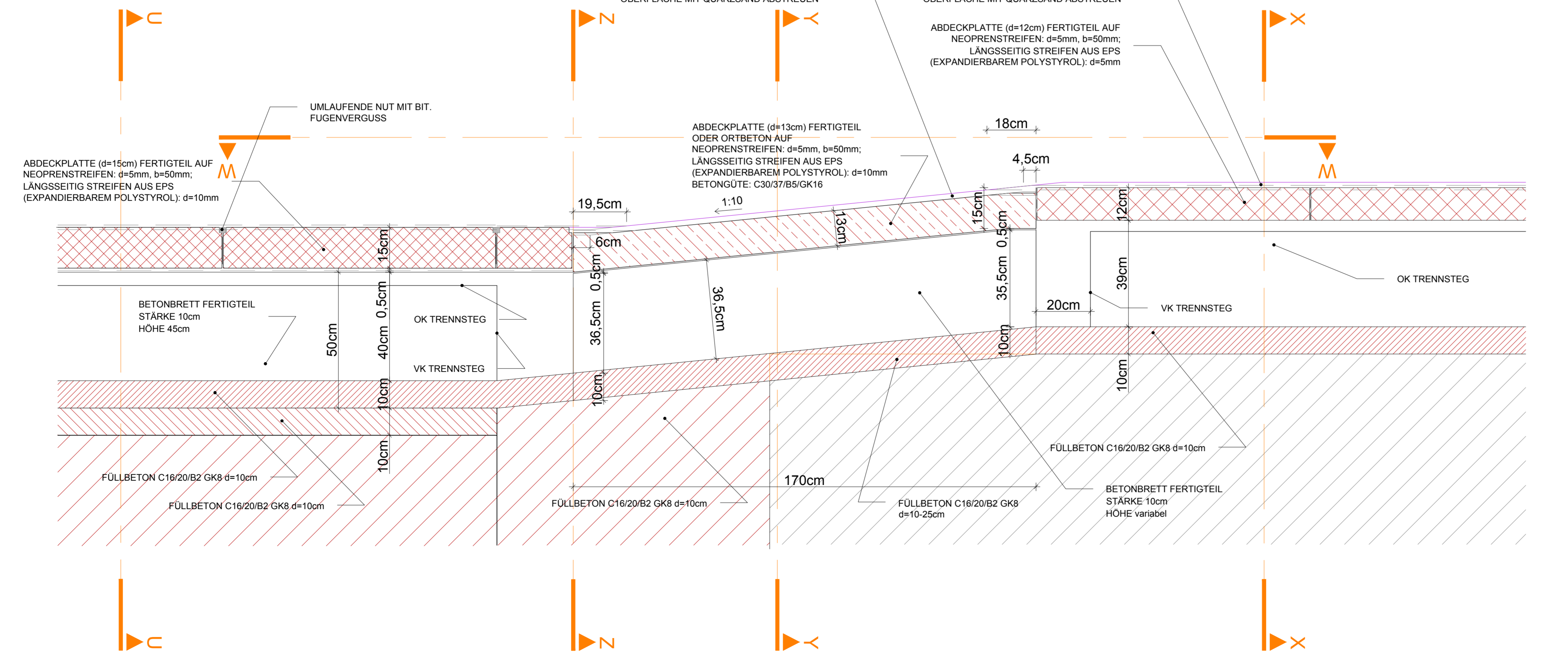

Rampenelement Typ 1b

- GUSSASPHALT
- KABELKANALABDECKPLATTEN

Plan gilt auch für Pannenbuchtquerschnitt mit Sohlgewölbe!

Mit der gegenständlichen Anordnung gem. Plannummer	Abweichung vom Bausoll		Abweichung stellt eine Minderkostenforderung dar (ist auszufüllen)
	1. Rev. xx	Beschreibung	
30100371/6505-00-00 /0-416/PJTR/BI wird vom Bausoll			<input type="checkbox"/> JA <input type="checkbox"/> NEIN
X NICHT abgewichen			<input type="checkbox"/> JA <input type="checkbox"/> NEIN
<input type="checkbox"/> abgewichen			<input type="checkbox"/> JA <input type="checkbox"/> NEIN
Die Freigabe einer wesentlichen Abweichung vom Bausoll kann nur in einer Partnerschaftssitzung erfolgen.			
Unterschrift Planer:		Unterschrift ÖBA:	<input type="checkbox"/> JA <input type="checkbox"/> NEIN



Zugehörige Pläne:
 6506
 6332

ASFİNAG BAU MANAGEMENT GMBH
 im Namen der **ASFİNAG**

PROJEKT

S 16 Arlberg Schnellstraße
 ASt Zams - ASt Landeck West
 km 00,000 - 05,536

SICHERHEITSAUSBAU PERJENTUNNEL
AUSFÜHRUNG
PERJENTUNNEL 1.RÖHRE PJTR

INHALT/PLANTITEL

PANNENBUCHT
DETAILE LEITUNGSKANAL ABSENKUNG
TEIL

ANDERUNG	C	B	A
TECHNISCHE PLANUNG	BERNARD INGENIEUR		
PROJEKTLEITUNG	ASFİNAG BAU MANAGEMENT GMBH A-1020 WIEN, NOBENBURGSTRASSE 16		
PROJEKTLEITER	Di Lothar Richard		
OB	STATIKER	AUSFÜHRENDE FIRMA	
IGT	KMP	EM	
GEZEICHNET:	SAH	Plannummer ASFİNAG:	
DATUM:	28.01.2019	30100371/6505-00-00/0-416/PJTR/BI	
GEPRÜFT:	lAB	MASSSTAB	PLANNUMMER / REVISION / VERSION:
DATUM:	28.01.2019	1:10	6505-00-00
FLÄCHE:	0,594m x 0,900m = 0,534m²		

MUSTERPLAN