

# RN IM EQ NEUBAU

M 1:50

## Schnitt P2-P2

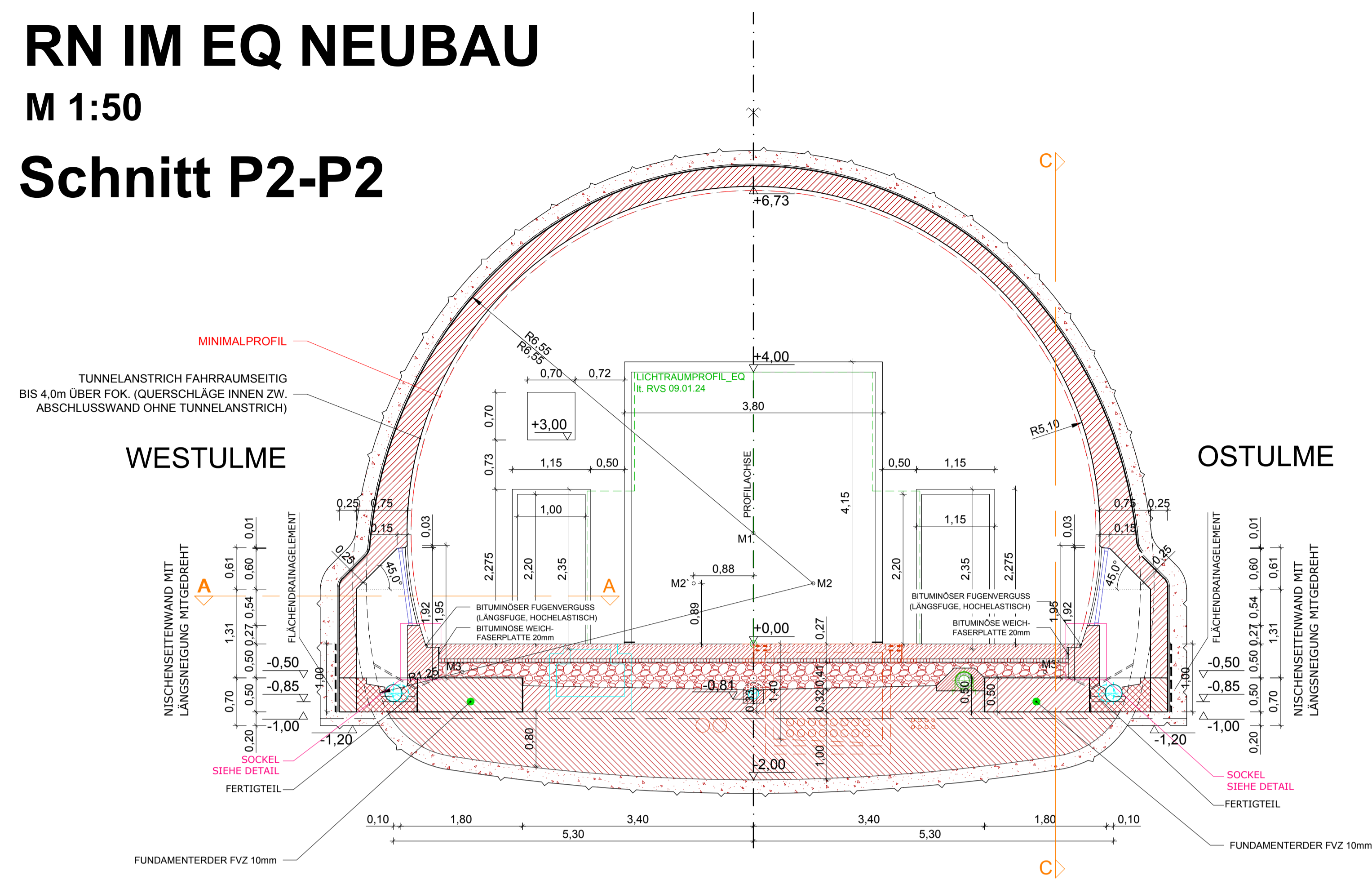

# DETAIL SOCKEL

M 1:20

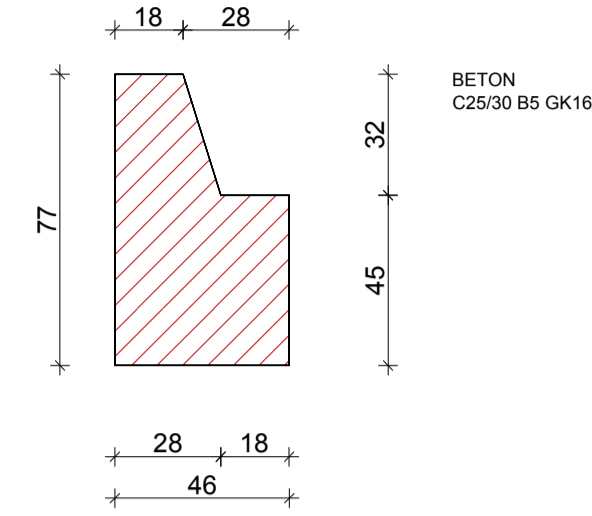

## DETAIL SCHNITT GERINNE

M 1:20

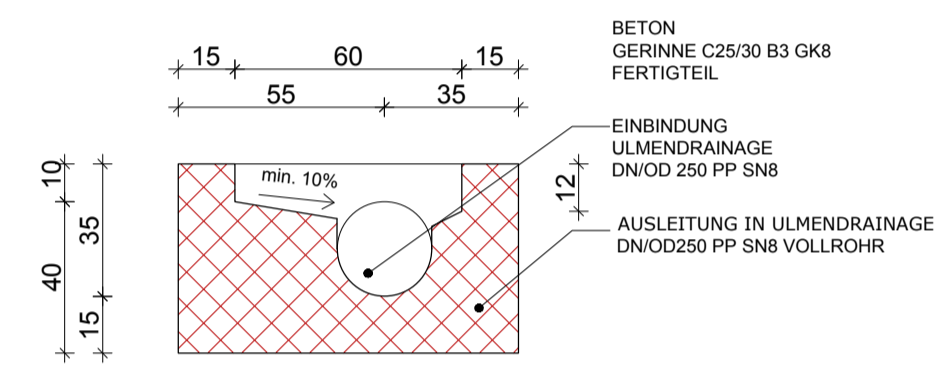

## DETAIL GRUNDRISS GERINNE

M 1:20

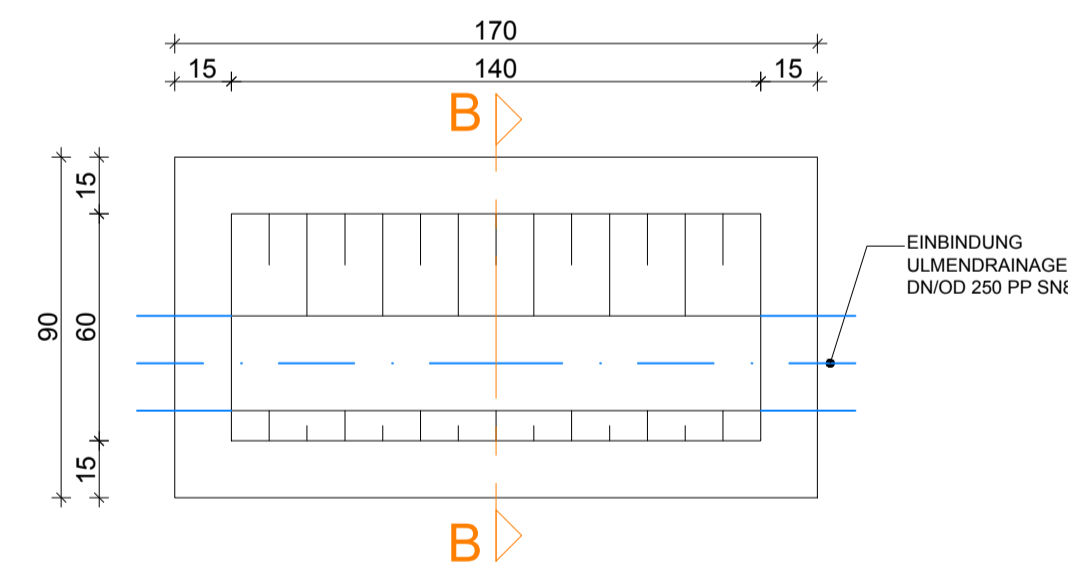

## Grundriss A-A

M 1:50

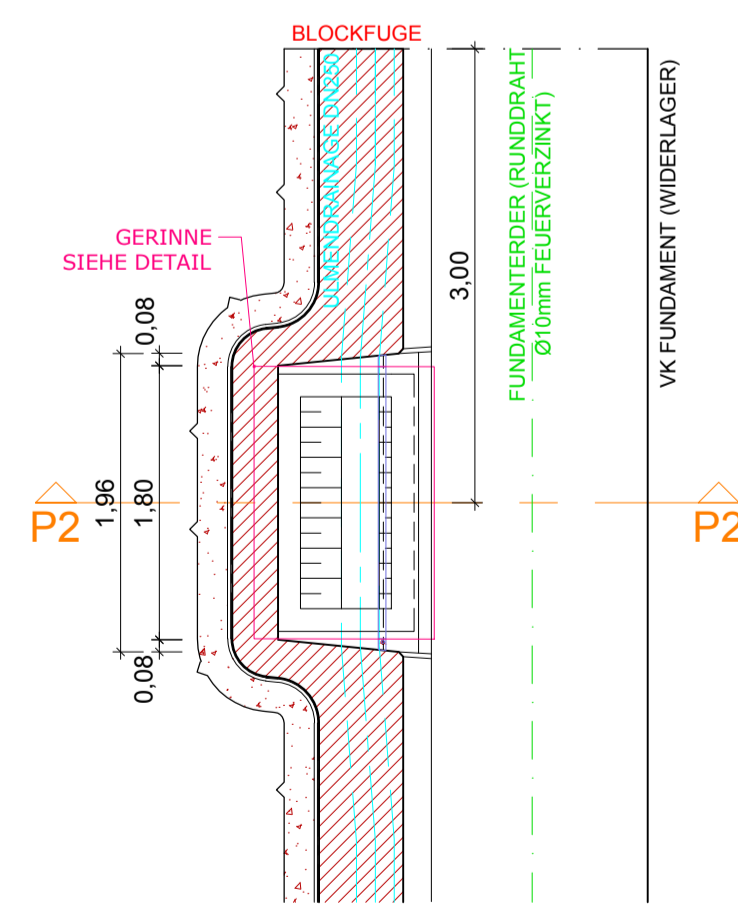

## Schnitt C-C

M 1:50

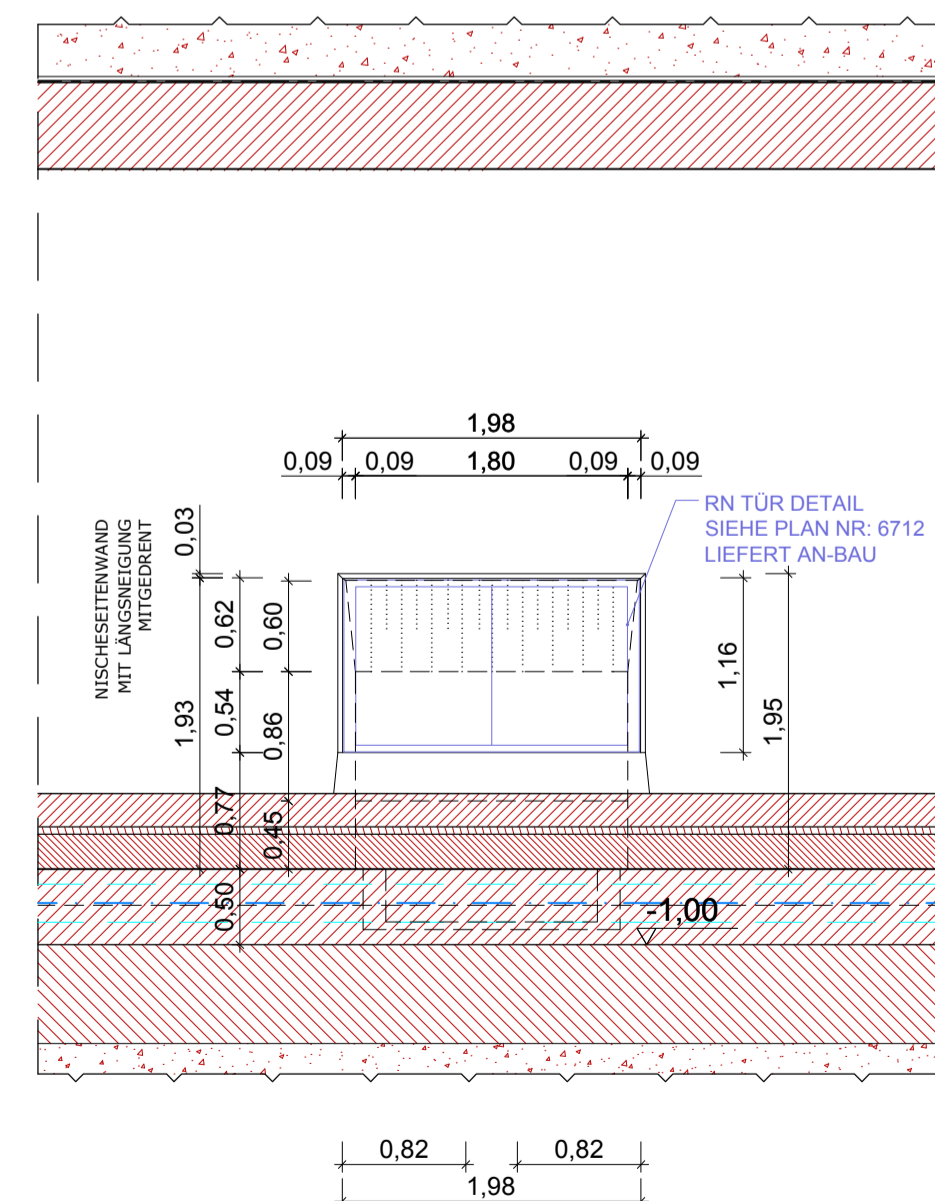

### Legende

- Bestand
- Abbruch
- Neubau
- Entwässerung Bestand
- Entwässerung Neubau
- Löschwasser
- Lichtraumprofil
- Einbauten BuS, nicht Teil dieses Auftrags, Darstellung informativ.

Abkürzungsverzeichnis:  
 ASN ...Abstellrische  
 BG ...Betriebsgebäude  
 LÖWA ...Löschwasserleitung  
 OBW ...Offene Bauweise  
 THE ...Tunnelhauptentwässerung  
 \* ...Höhen mit dieser Markierung beziehen sich auf den jeweiligen Fahrbahnrand

Anmerkungen:  
 Die dargestellten Maße im Bestand wurden aus den Bestandsplänen entnommen - es sind die Naturmaße zu nehmen. Bei den Betonfestigkeitsangaben gem. Bestandsplan ist keine Nachhärtung berücksichtigt.

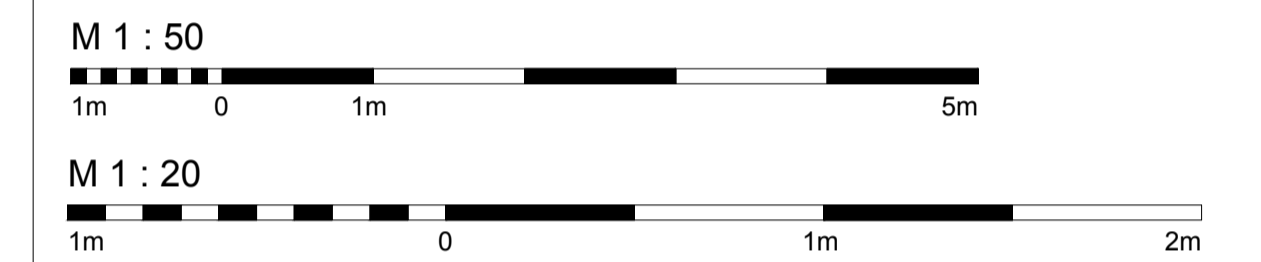

Zugehörige Pläne:

ASFINAG BAU MANAGEMENT GMBH  
 im Namen der **ASFINAG**

PROJEKT  
**S 16 Arlberg Schnellstraße**  
**ASt Zams - ASt Landeck West**  
**km 00,000 - 05,536**  
**SICHERHEITSAUSBAU PERJENTUNNEL**  
**AUSFÜHRUNG**  
**PERJENTUNNEL 1.RÖHRE STR**

INHALT / PLANITTEL  
**PJTR - RQ EQ NEUBAU**  
**IM ANBINDUNGSBEREICH ZU PANNEBUCHT**

ÄNDERUNG	C	
	B	
	A	
TECHNISCHE PLANUNG		PROJEKTLEITUNG
<input checked="" type="checkbox"/> FREIGEGEREN <input type="checkbox"/> NICHT FREIGEGEREN <input type="checkbox"/> FREIGEGEREN MIT ANMERKUNGEN		<input checked="" type="checkbox"/> FREIGEGEREN <input type="checkbox"/> NICHT FREIGEGEREN <input type="checkbox"/> FREIGEGEREN MIT ANMERKUNGEN
DATUM: 14.12.2018		DATUM: 11.12.2018
OBA	PROJEKTLEITER	AUSFÜHRENDE FIRMA
<input checked="" type="checkbox"/> FREIGEGEREN <input type="checkbox"/> NICHT FREIGEGEREN <input type="checkbox"/> FREIGEGEREN MIT ANMERKUNGEN		<input checked="" type="checkbox"/> FREIGEGEREN <input type="checkbox"/> NICHT FREIGEGEREN <input type="checkbox"/> FREIGEGEREN MIT ANMERKUNGEN
DATUM: 11.12.2018		DATUM: 03.12.2018
GEZEICHNET: HJA DATUM: 14.12.2018		Plannummer ASFINAG: 30100371/6340-00-0-416/PJTR/BI
GEPROFT: LdB DATUM: 14.12.2018	MASSSTAB	PLANNUMMER / REVISION / VERSION:
FLÄCHE: 0,594m x 0,841m = 0,50m²	1:20 1:50	6340-00-00

Abweichung vom Bausoll		Abweichung stellt eine Minderkostenforderung dar (ist auszufüllen)
Mit der gegenständlichen Anordnung gem. Plannummer 30100371/6340-00-0 (0-416/PJTR/BI) wird vom Bausoll <input checked="" type="checkbox"/> NICHT abgewichen <input type="checkbox"/> abgewichen		<input type="checkbox"/> JA <input type="checkbox"/> NEIN
Die Freigabe einer wesentlichen Abweichung vom Bausoll kann nur in einer Partnerschaftssitzung erfolgen.		<input type="checkbox"/> JA <input type="checkbox"/> NEIN
Unterschrift Planer:	Unterschrift OBA:	

P:\BIAT\PT01046120\_Ausführungsphase03\_Plane01\_Arbeitsplan\PJTR\_EQ\_Rev01.dwg