

FLN - VERSCHLUSS DER BESTANDSNISCHE BESTAND

M 1:25

Schnitt A'-A'

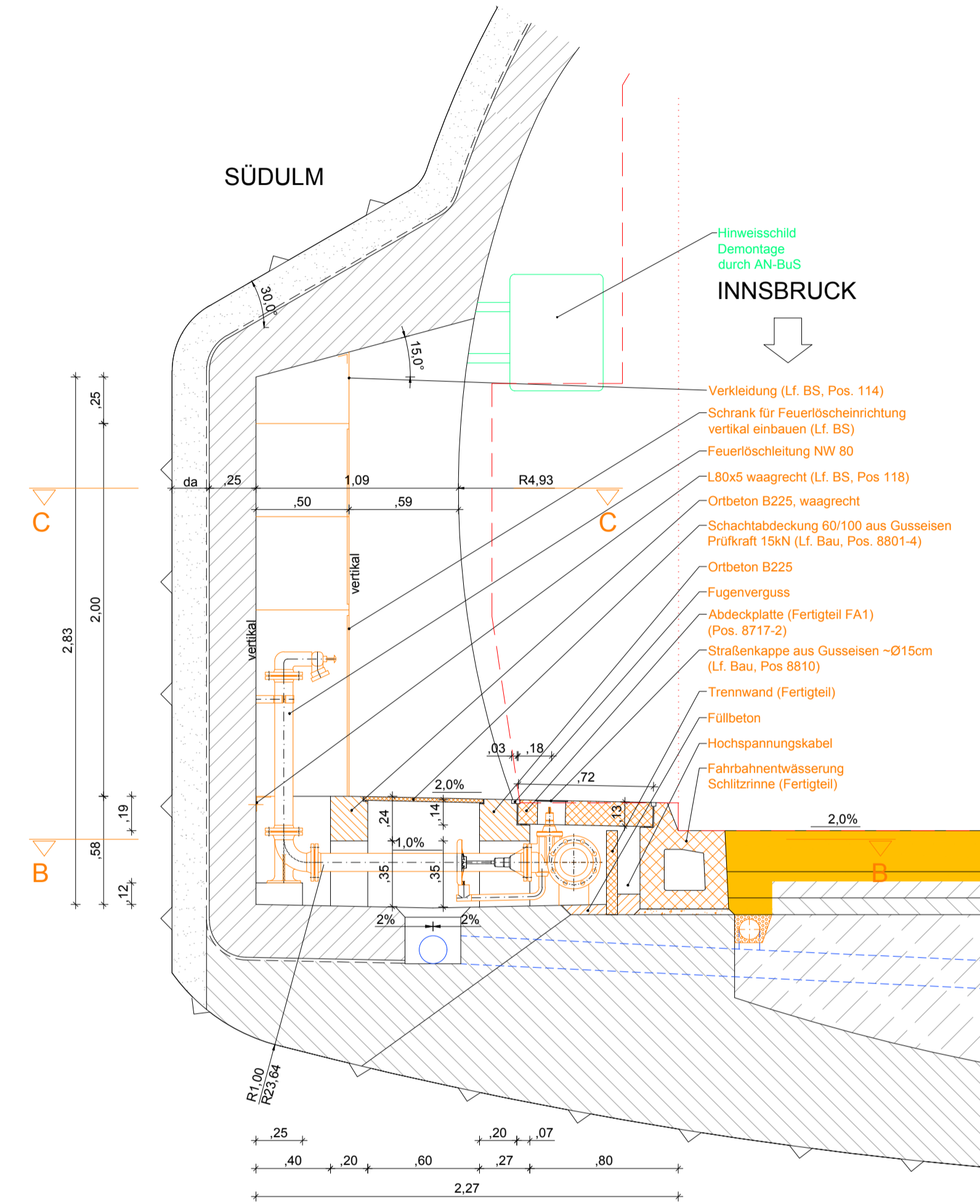

Schnitt B'-B'

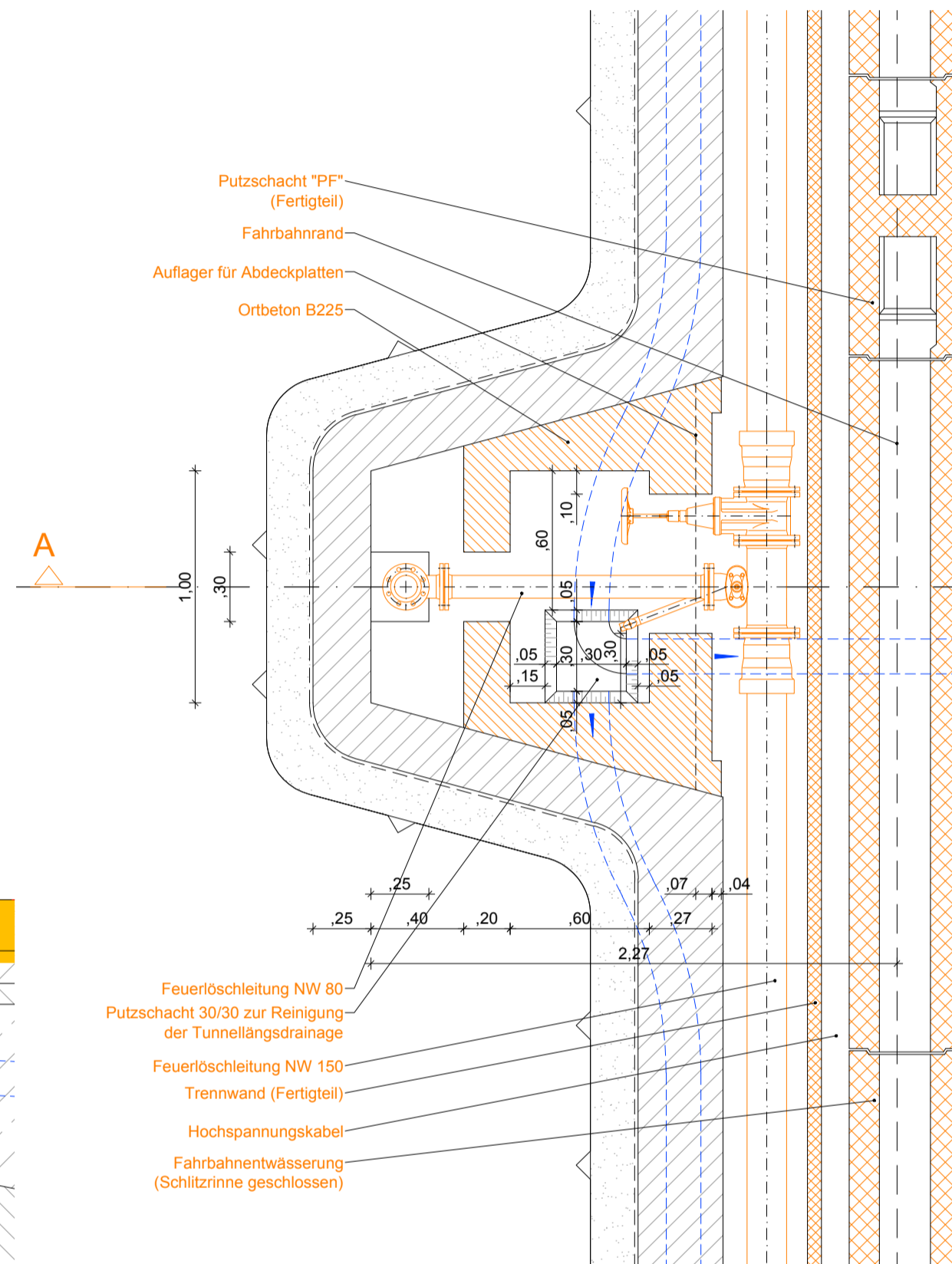

Schnitt C'-C'

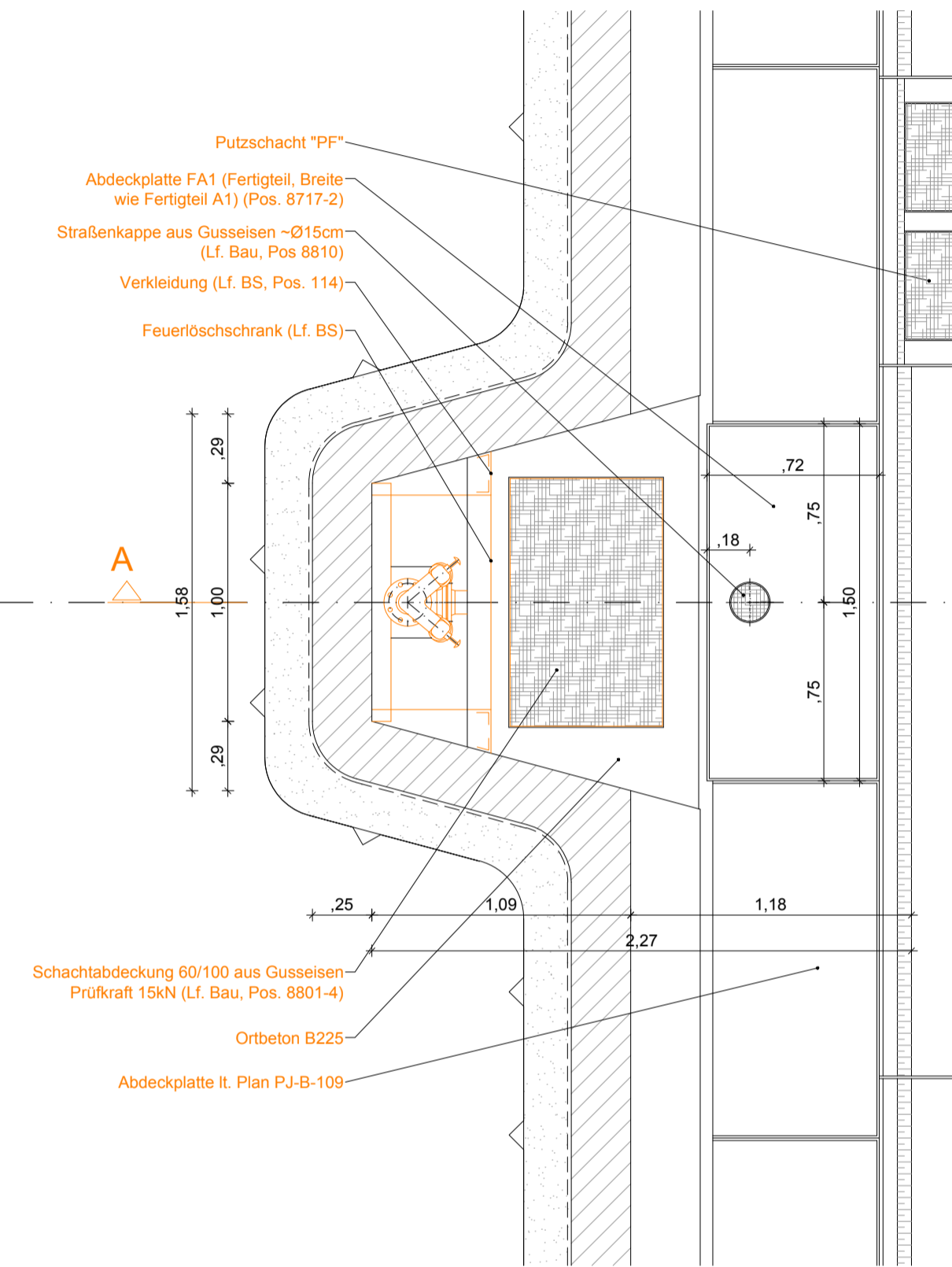

Legende

- Bestand
- Abbruch
- Neubau
- Entwässerung Bestand
- Entwässerung Neubau
- Löschwasser
- Lichtraumprofil
- Einbauten BuS Bestand Abbruch durch AN-BuS
- Einbauten BuS, nicht Teil dieses Auftrags, Darstellung informativ.
- Nachträglicher Tunnelausbruch

- Abkürzungsverzeichnis:
 ASN ...Abstellnische
 BG ...Betriebsgebäude
 LÖWA ...Löschwasserleitung
 OBW ...Offene Bauweise
 THE ...Tunnelhauptentwässerung
 * ...Höhen mit dieser Markierung beziehen sich auf den jeweiligen Fahrbahnrand

Anmerkungen:
 Die dargestellten Maße im Bestand wurden aus den Bestandsplänen entnommen - es sind die Naturmaße zu nehmen. Bei den Betonfestigkeitsangaben gem. Bestandsplan ist keine Nachhärtung berücksichtigt.

M 1:25
 1m 0 1m 2m 2.5m

Zugehörige Pläne:
 6156

Verschluss der FLN-Nische_Bestand:

- Block 016
- Block 042
- Block 060
- Block 077
- Block 095
- Block 113
- Block 131
- Block 167
- Block 185
- Block 203
- Block 229

Abweichung vom Bausoll		Abweichung stellt eine Minderkostenforderung dar (ist auszufüllen)
Abweichung vom Bausoll (Abweichungen sind stichwortartig aufzulisten und im Plan direkt zu markieren)		
Mit der gegenständlichen Anordnung gem. Plannummer 3010037/1/6155-00-00 (D-416/PJTR/BI) wird vom Bausoll <input checked="" type="checkbox"/> NICHT abgewichen <input type="checkbox"/> abgewichen	1. Rev. xx Beschreibung	<input type="checkbox"/> JA <input type="checkbox"/> NEIN
	2.	<input type="checkbox"/> JA <input type="checkbox"/> NEIN
	3.	<input type="checkbox"/> JA <input type="checkbox"/> NEIN
Die Freigabe einer wesentlichen Abweichung vom Bausoll kann nur in einer Partnerschaftssitzung erfolgen.	4.	<input type="checkbox"/> JA <input type="checkbox"/> NEIN
	5.	<input type="checkbox"/> JA <input type="checkbox"/> NEIN
Unterschrift Planer:	Unterschrift OBA:	

ASFINAG BAU MANAGEMENT GMBH im Namen der **ASFiNAG**

PROJEKT
**S 16 Arlberg Schnellstraße
 ASt Zams - ASt Landeck West
 km 00,000 - 05,536**

**SICHERHEITSAUSBAU PERJENTUNNEL
 AUSFÜHRUNG
 PERJENTUNNEL 1.RÖHRE PJTR**

INHALT / PLANTITEL
**FLN IM TUNNEL
 VERSCHLUSS DER BESTANDSNISCHE
 BESTAND**

ÄNDERUNG	C	
	B	
	A	
TECHNISCHE PLANUNG	PROJEKTLEITUNG	
<input checked="" type="checkbox"/> FREIGEGEREN <input type="checkbox"/> NICHT FREIGEGEREN <input type="checkbox"/> FREIGEGEREN MIT ANMERKUNGEN	 B. Schmid	ASFINAG BAU MANAGEMENT GMBH A-1020 WIEN, WOODCENTRALSTRASSE 19 PROJEKTLEITER DI Lothar Richard
DATUM 14.12.2018	DATUM 11.12.2018	
OBA	PROJEKTLEITER	AUSFÜHRENDE FIRMA
<input checked="" type="checkbox"/> FREIGEGEREN <input type="checkbox"/> NICHT FREIGEGEREN <input type="checkbox"/> FREIGEGEREN MIT ANMERKUNGEN	<input checked="" type="checkbox"/> NICHT ERFORDERLICH <input type="checkbox"/> FREIGEGEREN <input type="checkbox"/> FREIGEGEREN MIT ANMERKUNGEN	<input type="checkbox"/> FREIGEGEREN <input type="checkbox"/> NICHT FREIGEGEREN <input type="checkbox"/> FREIGEGEREN MIT ANMERKUNGEN
DATUM 11.12.2018	DATUM: ___/___/2018	DATUM 03.12.2018
GEZEICHNET: DATUM: 14.12.2018	Plannummer ASFINAG: 3010037/1/6155-00-00/0-416/PJTR/BI	
GEPROFT: DATUM: 14.12.2018	MASSTAB 1:25	PLANNUMMER / REVISION / VERSION: 6155-00-00
FLÄCHE: 0,594m x 0,841m = 0,50m²		