

SCHLITZRINNENTAUCHSCHÄCHTE REGELFORM UND SONDERFORMEN

SCHLITZRINNENTAUCHSCHACHT ENDSCHACHT OSTPORTAL SÜDSEITE M 1:20

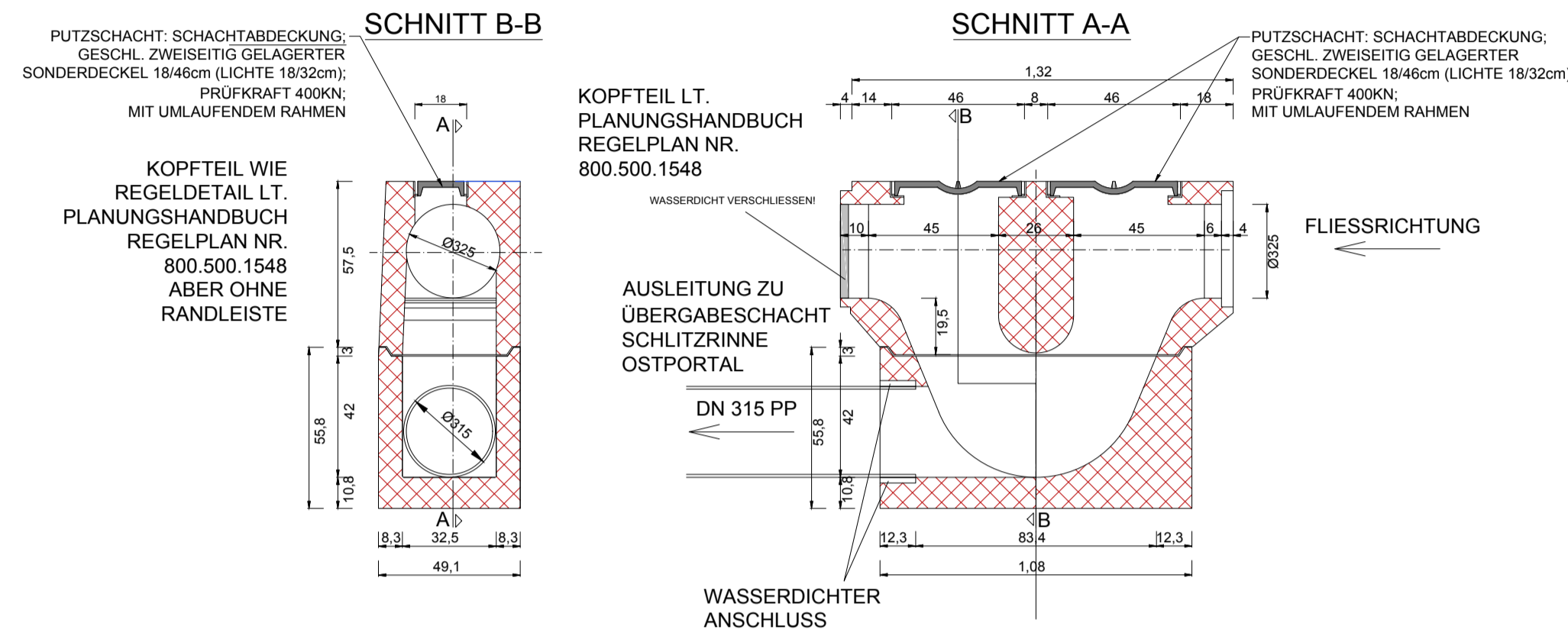

SCHLITZRINNENTAUCHSCHACHT ENDSCHACHT OSTPORTAL NORDSEITE M 1:20

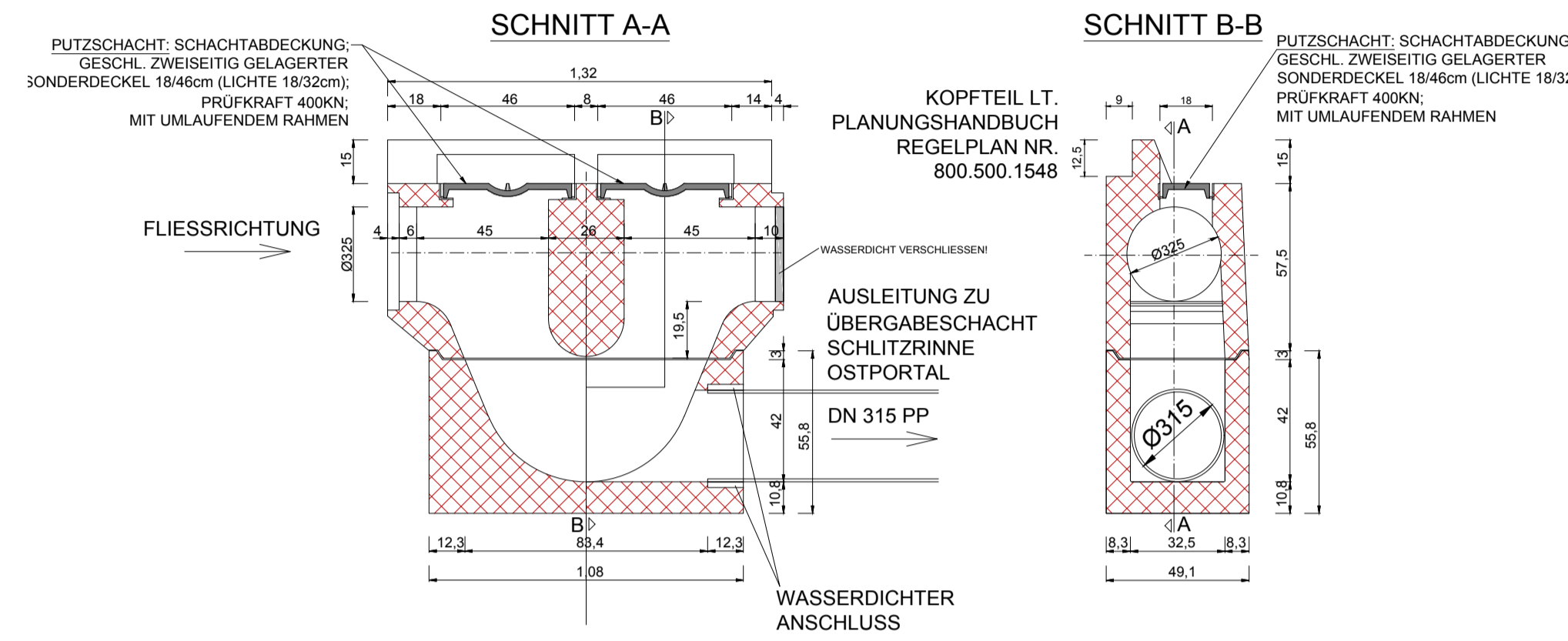

REGELTAUCHSCHACHT M 1:20

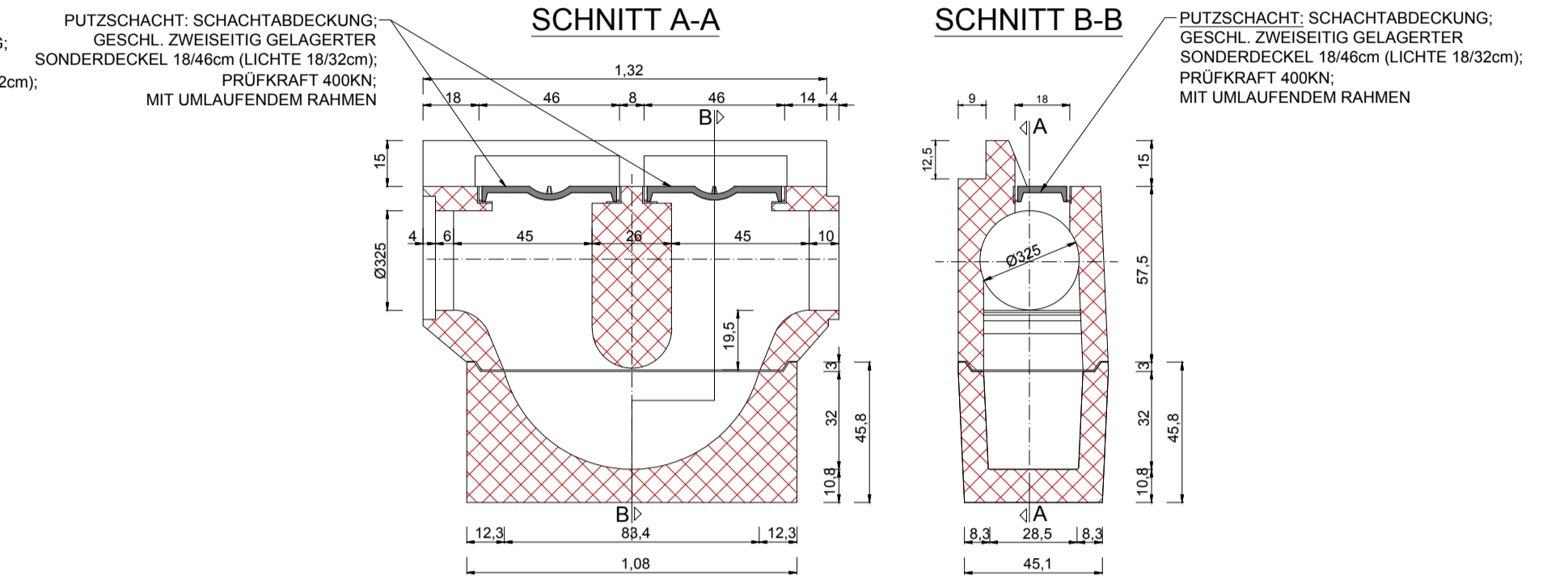

Zugehörige Pläne:
6170 ...Detail erhöhter Seitenstreifen
6180 ...RQ Betonsanierung Gewölbequerschnitt, SN0 und SN2
6030 ...Schemaplan Fahrbahnentwässerung
6031 ...Schemaplan Austeilung Schlitzrinnen und Tauchschächte
6033 ...Schlitzrinnendetaile

SCHLITZRINNENTAUCHSCHACHT ENDSCHACHT WESTPORTAL SÜDSEITE M 1:20

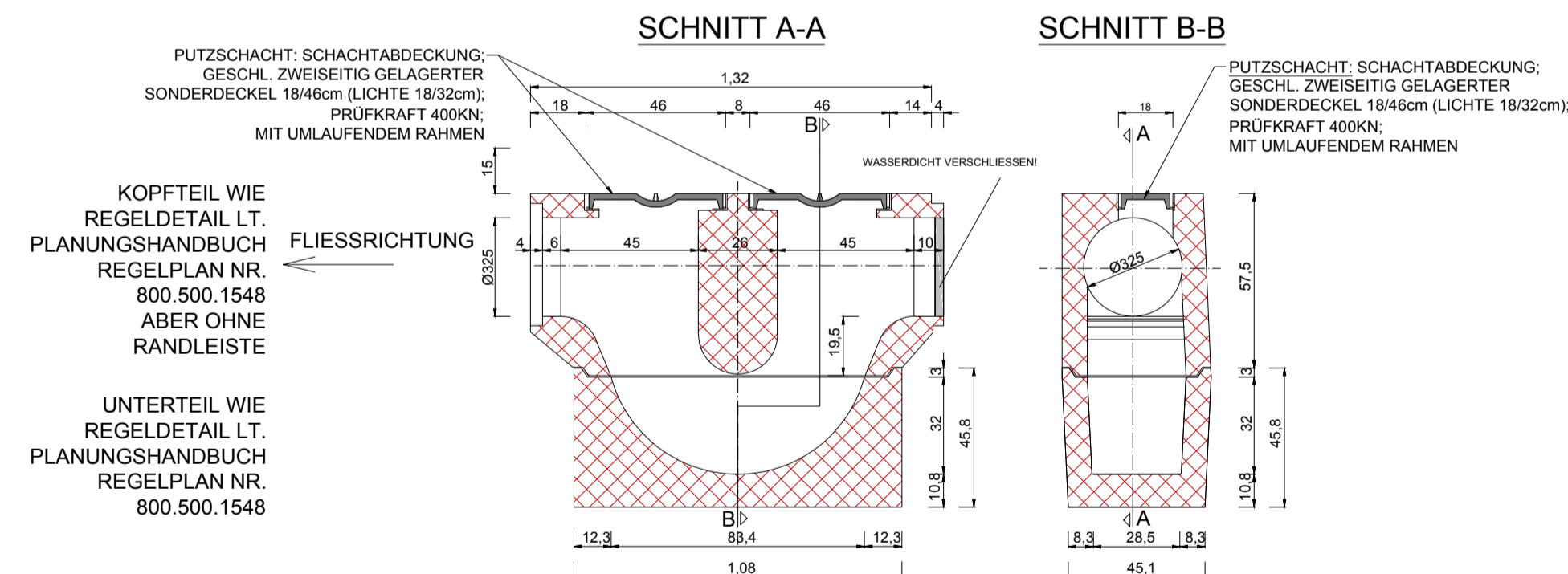

SCHLITZRINNENTAUCHSCHACHT ENDSCHACHT OSTPORTAL NORDSEITE M 1:20

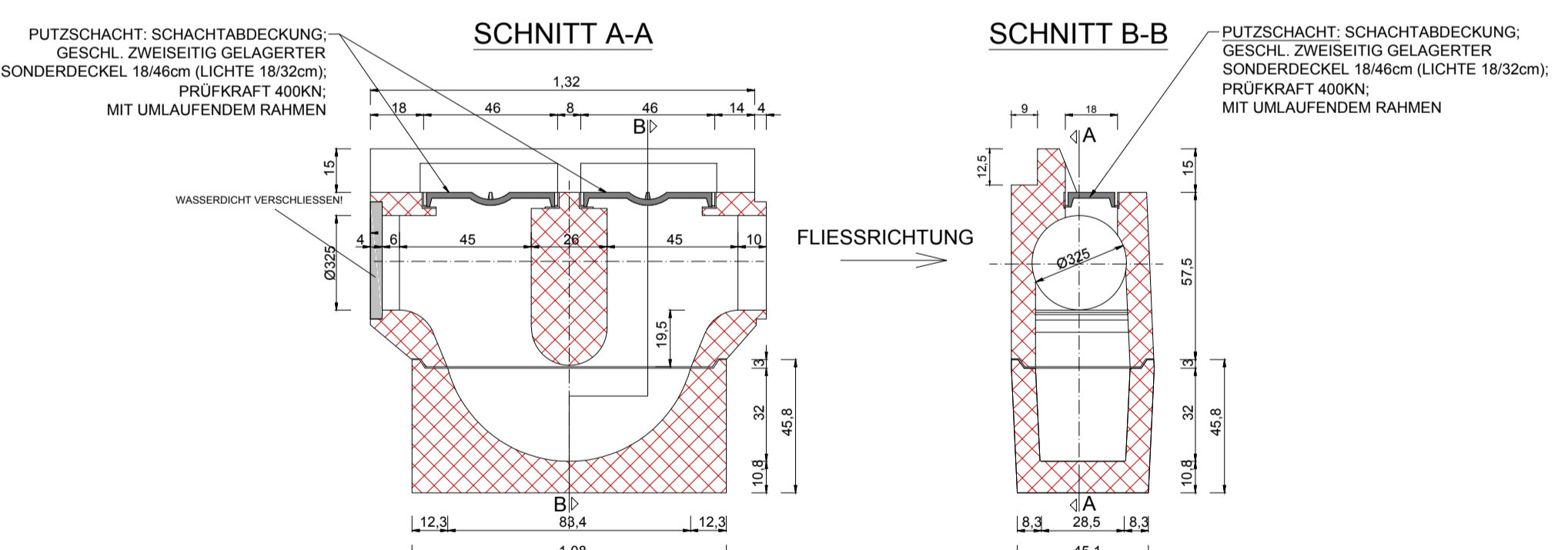

BETONGÜTE: C30/37(56) B7/FaB/FS2/BZ4,5/GK16/C3A-frei

FUGE KOPFTEIL/UNTERTEIL
WASSERDICHT AUSFÜHREN!

GRUNDLAGE ASFINAG
PLANUNGSHANDBUCH
TUNNEL VERSION 6
VOM 20.01.2017

Abweichung vom Bausoll		Abweichung stellt eine Minderkostenforderung dar (ist auszufüllen)
Abweichung vom Bausoll (Abweichungen sind stichwortartig aufzulisten und im Plan direkt zu markieren)		
Mit der gegenständlichen Anordnung gem. Plannummer 3010037/1/6032-00-00 (0-416/PJTR/BI) wird vom Bausoll <input checked="" type="checkbox"/> NICHT abgewichen <input type="checkbox"/> abgewichen	1. Rev. xx Beschreibung	<input type="checkbox"/> JA <input type="checkbox"/> NEIN
	2.	<input type="checkbox"/> JA <input type="checkbox"/> NEIN
	3.	<input type="checkbox"/> JA <input type="checkbox"/> NEIN
Die Freigabe einer wesentlichen Abweichung vom Bausoll kann nur in einer Partnerschaftssitzung erfolgen.	4.	<input type="checkbox"/> JA <input type="checkbox"/> NEIN
	5.	<input type="checkbox"/> JA <input type="checkbox"/> NEIN
Unterschrift Planer:	Unterschrift OBA:	

ASFINAG BAU MANAGEMENT GMBH
im Namen der

ASFINAG

PROJEKT
**S 16 Arlberg Schnellstraße
ASt Zams - ASt Landeck West
km 00,000 - 05,536**

**SICHERHEITSAUSBAU PERJENTUNNEL
AUSFÜHRUNG
PERJENTUNNEL 1.RÖHRE PJTR**

INHALT / PLANITITEL
**SCHLITZRINNENTAUCHSCHÄCHTE
REGELFORM UND SONDERFORMEN**

ÄNDERUNG	C	
	B	
	A	

TECHNISCHE PLANUNG

BERNARD INGENIEUR

ASFINAG BAU MANAGEMENT GMBH
A-1020 WIEN, WOODCENTRALSTRASSE 19

WIDL

PROJEKTLEITER
DI Lothar Richard

DATUM: 28.01.2019

DATUM: 25.01.2019

OBA

IGT

KMP

AUSFÜHRENDE FIRMA

EG

DATUM: 25.01.2019

DATUM: 2019

DATUM: 20.12.2018

GEZEICHNET: SaH 28.01.2019

Plannummer ASFINAG: 3010037/1/6032-00-00-0-416/PJTR/BI

GEPROBT: LaB 28.01.2019

MASSSTAB

PLANNUMMER / REVISION / VERSION:

6032-00-00

FLÄCHE: 0,594m x 0,841m = 0,50m²

1:20