

RAMPENELEMENT TYP 4

M 1:10 SCHNITT A-A

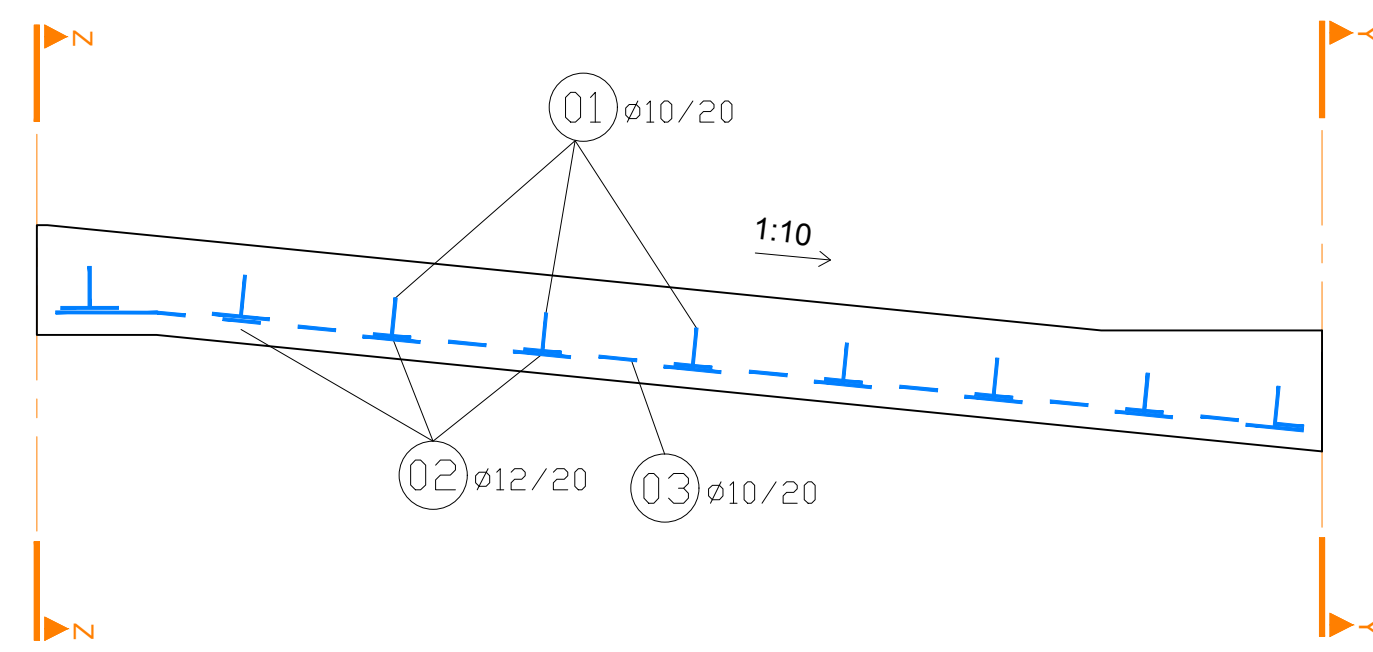

SCHNITT B-B

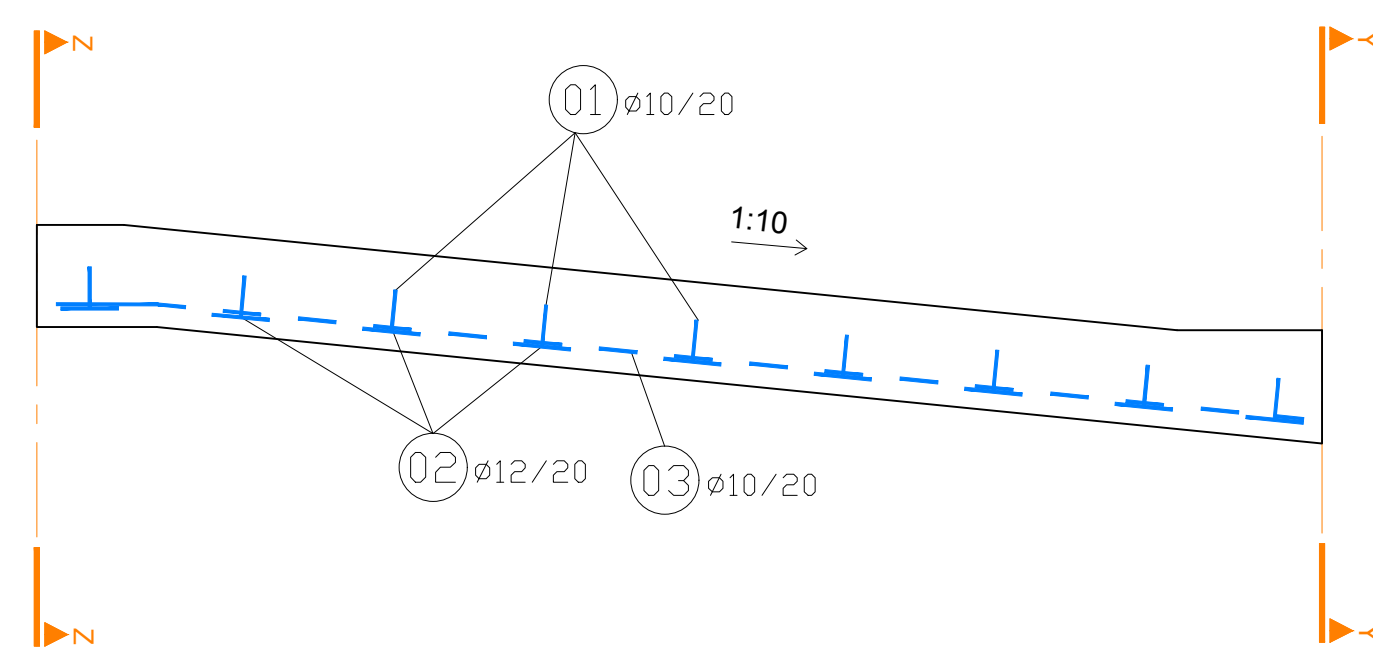

SCHNITT C-C

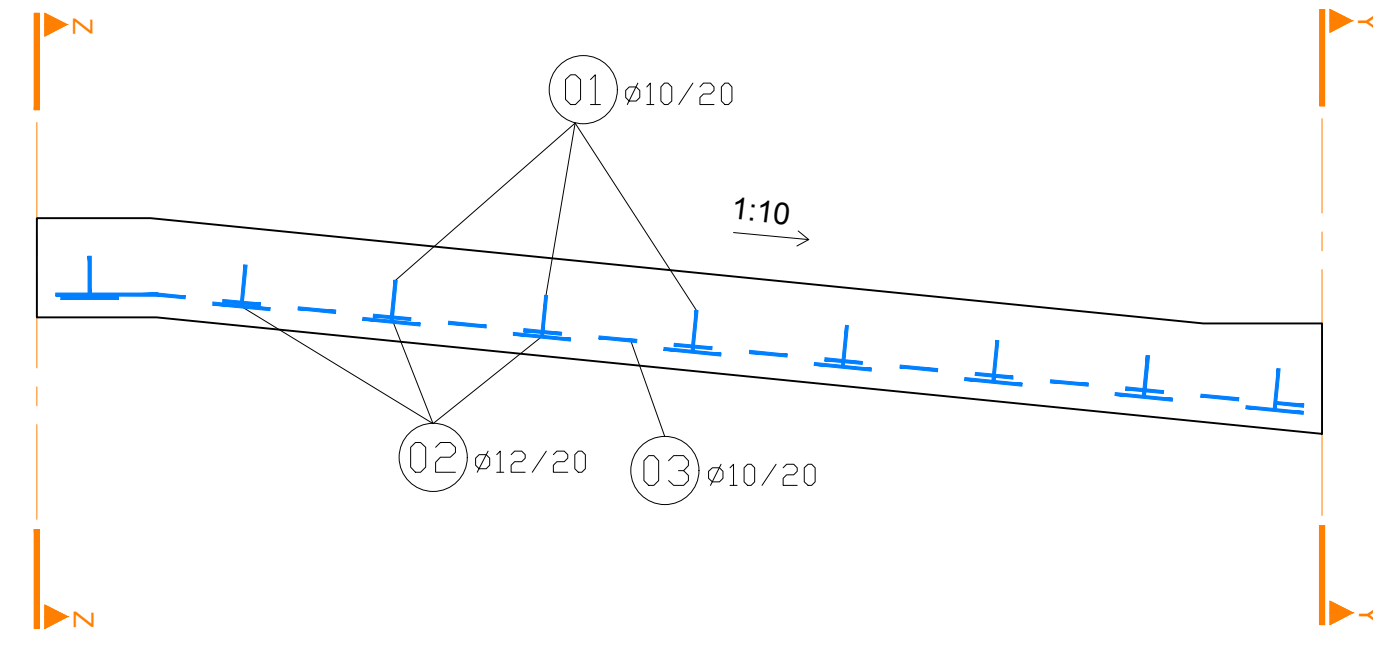

GRUNDRISS

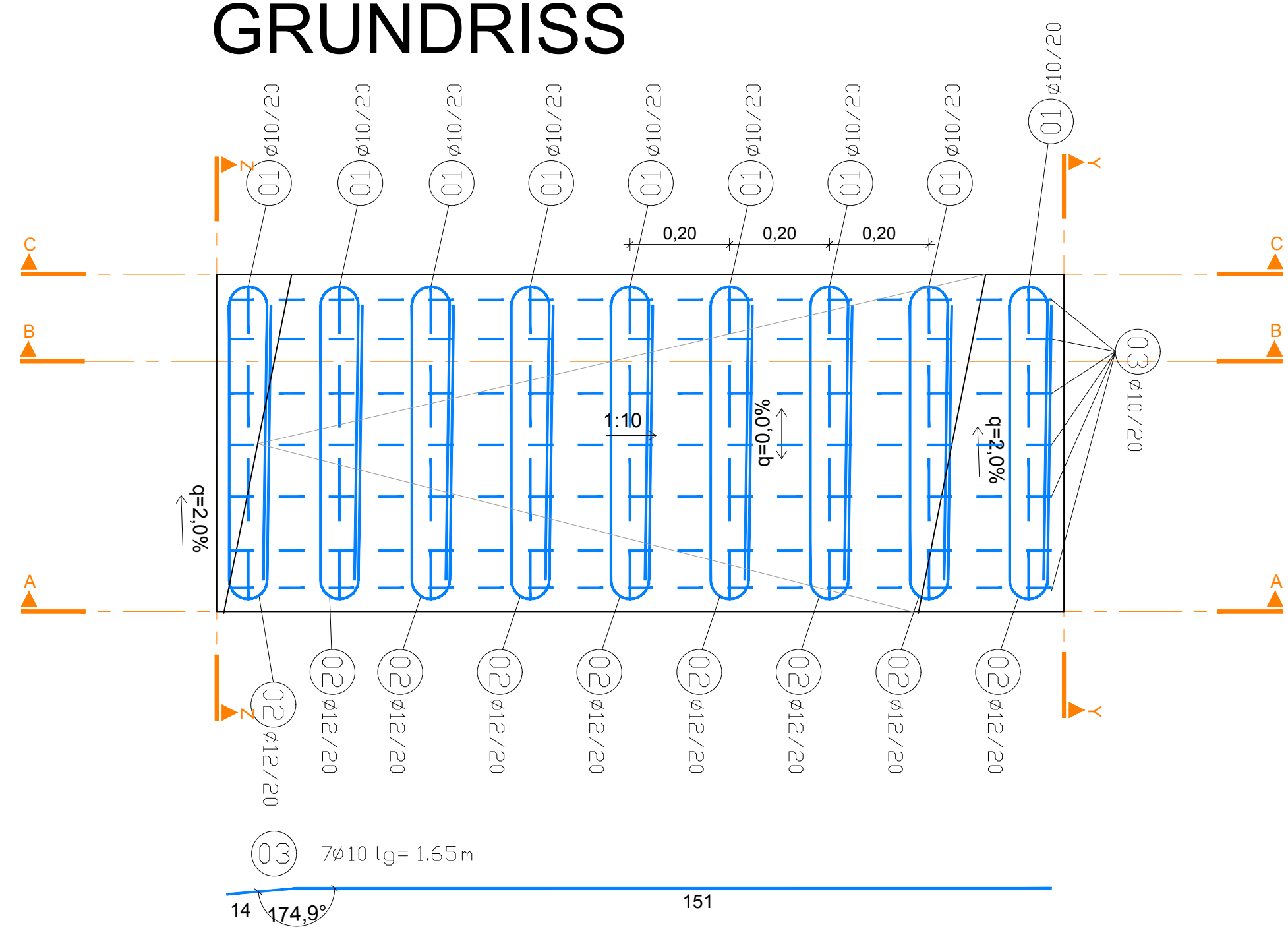

Stabstahlliste					
Positionsnummer	Stück	Durchmesser	Länge	kg/m	kg
01	9	10	1.09	0.617	6.05
02	9	12	2.05	0.888	16.38
03	7	10	1.65	0.617	7.13
je Element Gesamtstahlmenge[kg]					29.56

ABSENKUNG ERHÖHTER SEITENSTREIFEN BEI OBW OST GALERIE (NORDULM)

BETONGÜTE: C30/37/B5/GK16
BETONDECKUNG: 2,5cm
STAHLGÜTE: BST 550B

1x ausführen

RAMPENELEMENT TYP 5

M 1:10 SCHNITT A-A

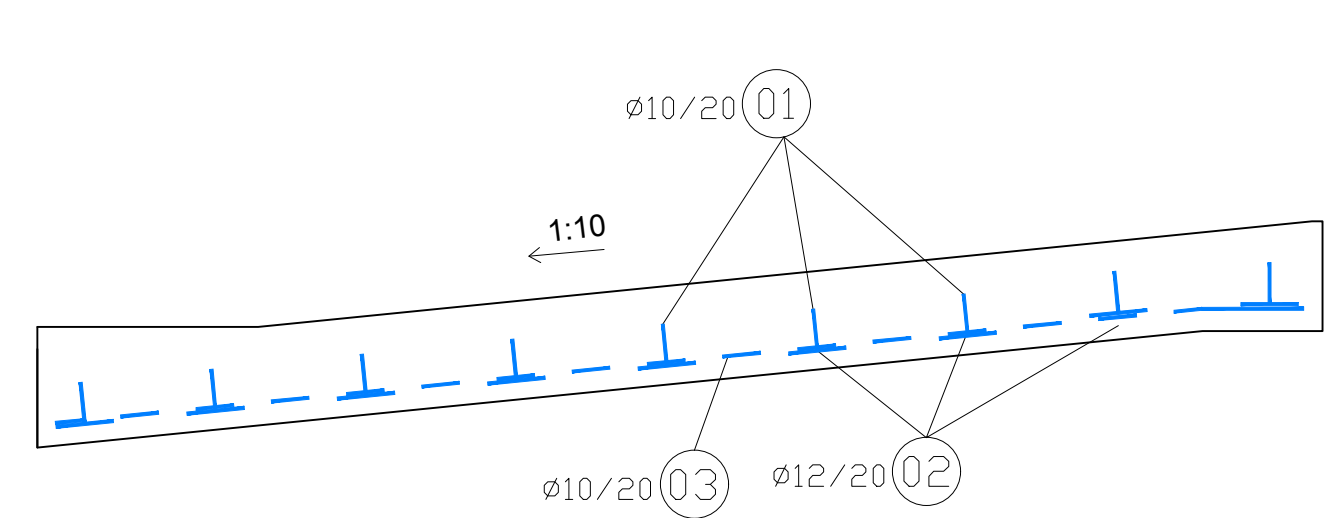

SCHNITT B-B

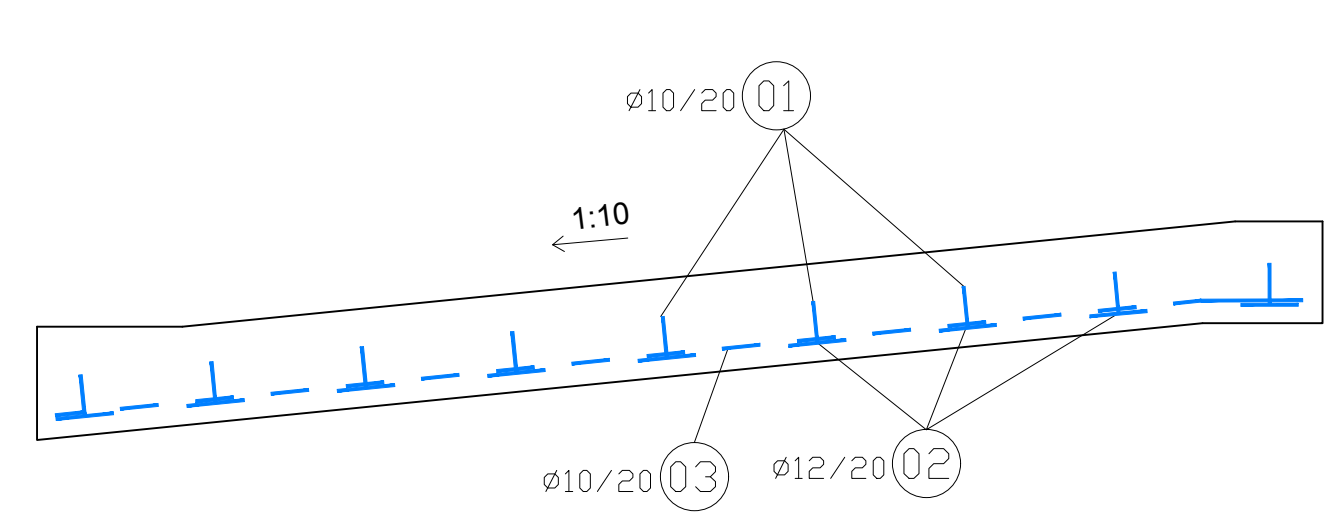

SCHNITT C-C

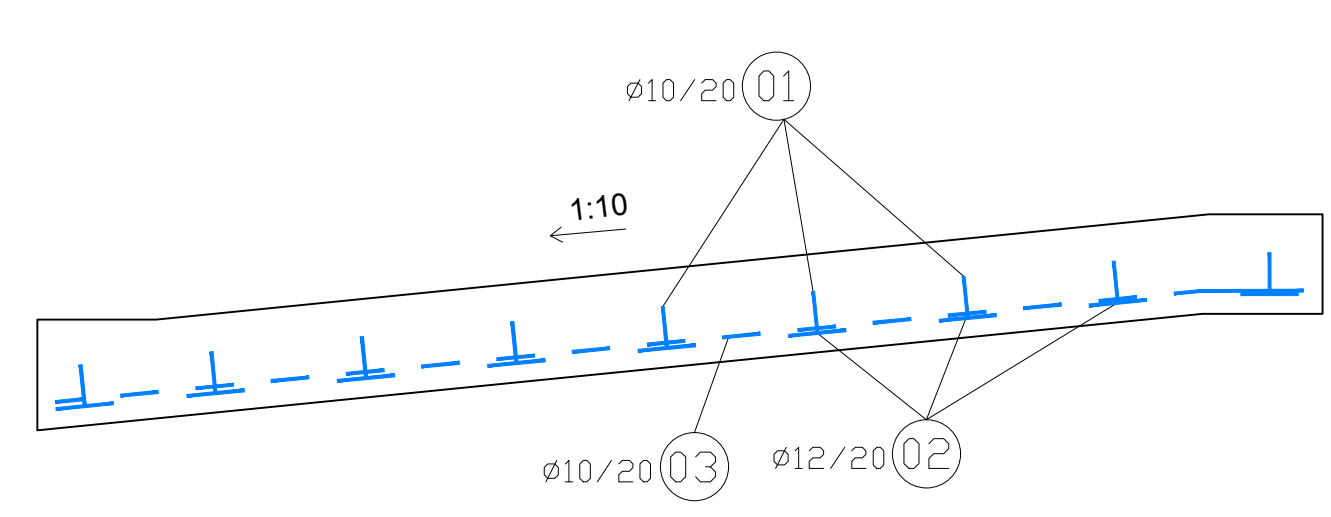

GRUNDRISS

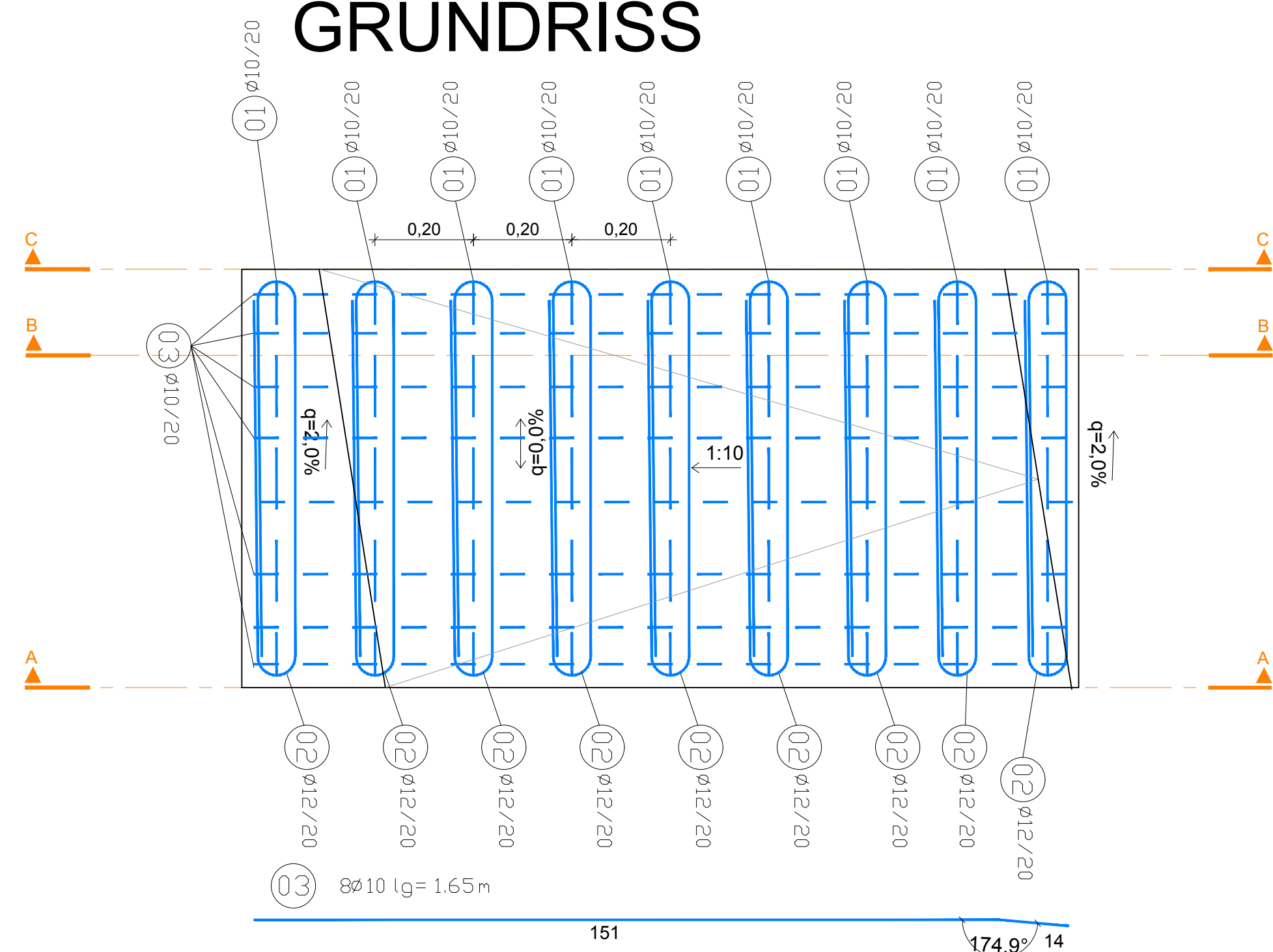

Stabstahlliste					
Positionsnummer	Stück	Durchmesser	Länge	kg/m	kg
01	9	10	1.26	0.617	7.00
02	9	12	2.56	0.888	20.46
03	8	10	1.65	0.617	8.15
je Element Gesamtstahlmenge[kg]					35.61

ABSENKUNG ERHÖHTER SEITENSTREIFEN BEI OBW OST GALERIE (NORDULM)

BETONGÜTE: C30/37/B5/GK16
BETONDECKUNG: 2,5cm
STAHLGÜTE: BST 550B

1x ausführen

Mit der gegenständlichen Anordnung gem. Plannummer	Abweichung vom Bausoll		Abweichung stellt eine Mindestanforderung dar (ist auszuführen)
	1. Rev. Beschreibung	2. Rev. Beschreibung	
30100371/1719-00-00-10-416/PJTR/BI			<input type="checkbox"/> JA <input type="checkbox"/> NEIN
70-416/PJTR/BI			<input type="checkbox"/> JA <input type="checkbox"/> NEIN
wird vom Bausoll nicht abgewichen			<input type="checkbox"/> JA <input type="checkbox"/> NEIN
Die Freigabe einer wesentlichen Abweichung vom Bausoll kann nur in einer Partnerschaftsitzung erfolgen.			<input type="checkbox"/> JA <input type="checkbox"/> NEIN
			<input type="checkbox"/> JA <input type="checkbox"/> NEIN



Zugehörige Pläne:
6376
6377
6378
7174

SCHNITT Y-Y

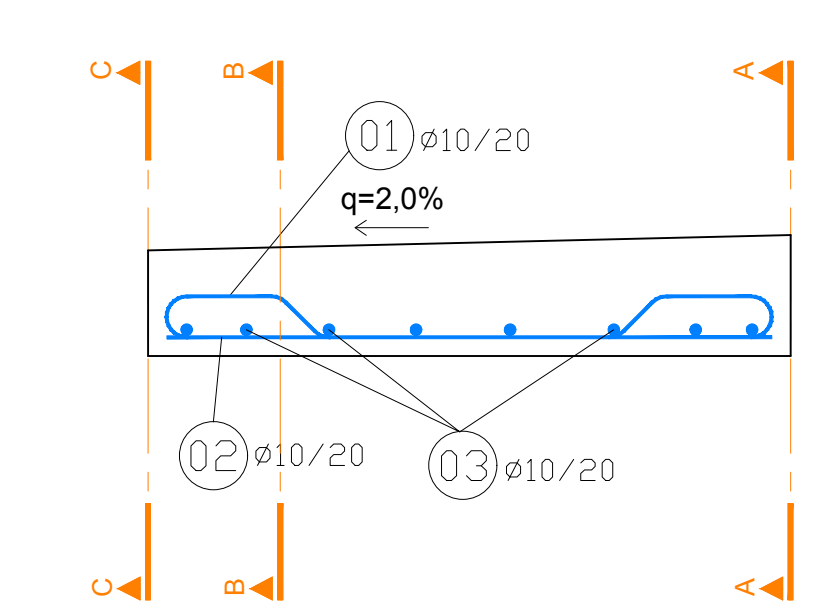

SCHNITT Z-Z

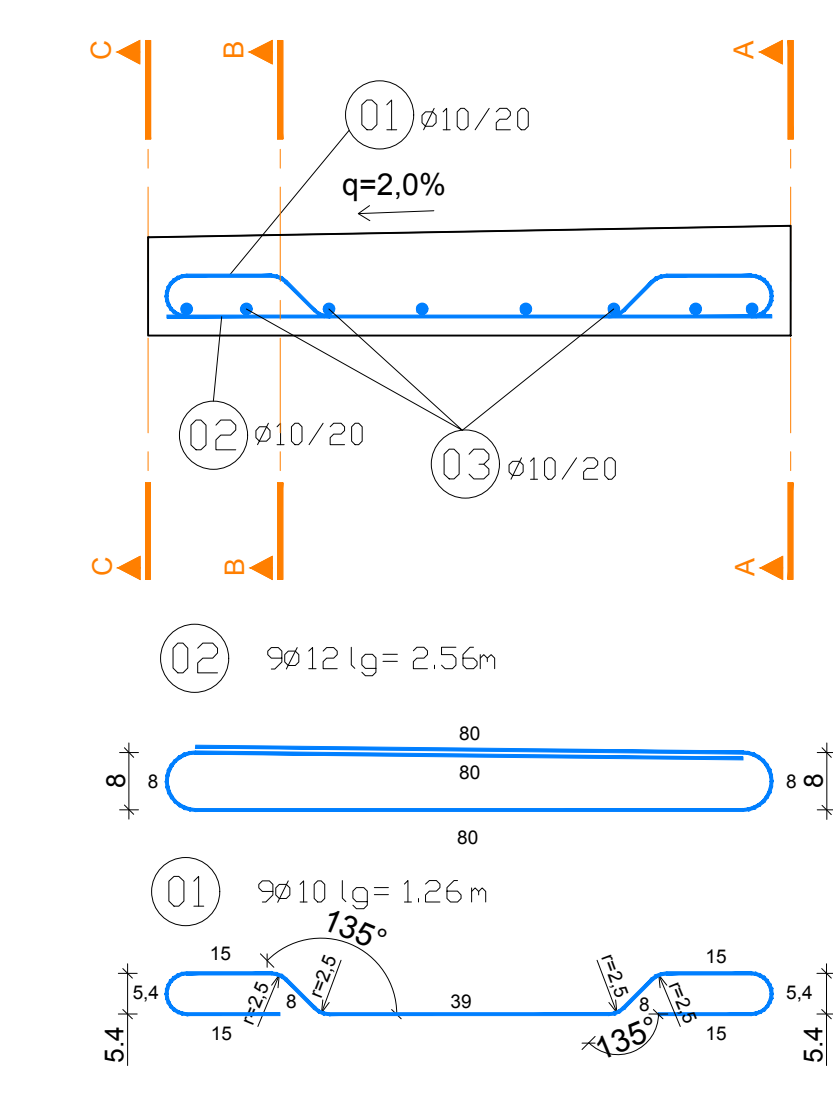

ASFINAG BAU MANAGEMENT GMBH im Namen der **ASFINAG**

PROJEKT
S 16 Arlberg Schnellstraße
ASt Zams - ASt Landeck West
km 00,000 - 05,536

SICHERHEITSAUSBAU PERJENTUNNEL
AUSFÜHRUNG
PERJENTUNNEL 1.RÖHRE PJTR

REALT/PLANTITEL
LEITUNGSKANAL ABSENKUNG
RAMPENELEMENT TYP 5
BEWEHRUNG
RAMPENELEMENT TYP 5 UND 5 OBW OST

ÄNDERUNG
C
B
A

TECHNISCHE PLANUNG
BERNARD INGENIEURE

AKTLEITUNG
ASFINAG BAU MANAGEMENT GMBH
WOLFF

STATIKER
IGT

AUSFÜHRENDE FIRMA
KMP
BL

DATUM: 04.03.2019
DATUM: 04.03.2019
DATUM: 04.03.2019
DATUM: 25.02.2019

GEZEICHNET: 11.01.2019
GEPRÜFT: 11.01.2019
FLÄCHE: 0,594m x 1,100m = 0,653m²

Plannummer ASFINAG: 30100371/1719-00-00-416/PJTR/BI
MASSSTAB: 1:10
PLANNUMMER / REVISION / VERSION: 1719-00-00

MUSTERPLAN