

EQ VORTRIEB SCHNITT H1-H1

PLAN GILT FÜR EQ_04 + EQ_07

M 1:50

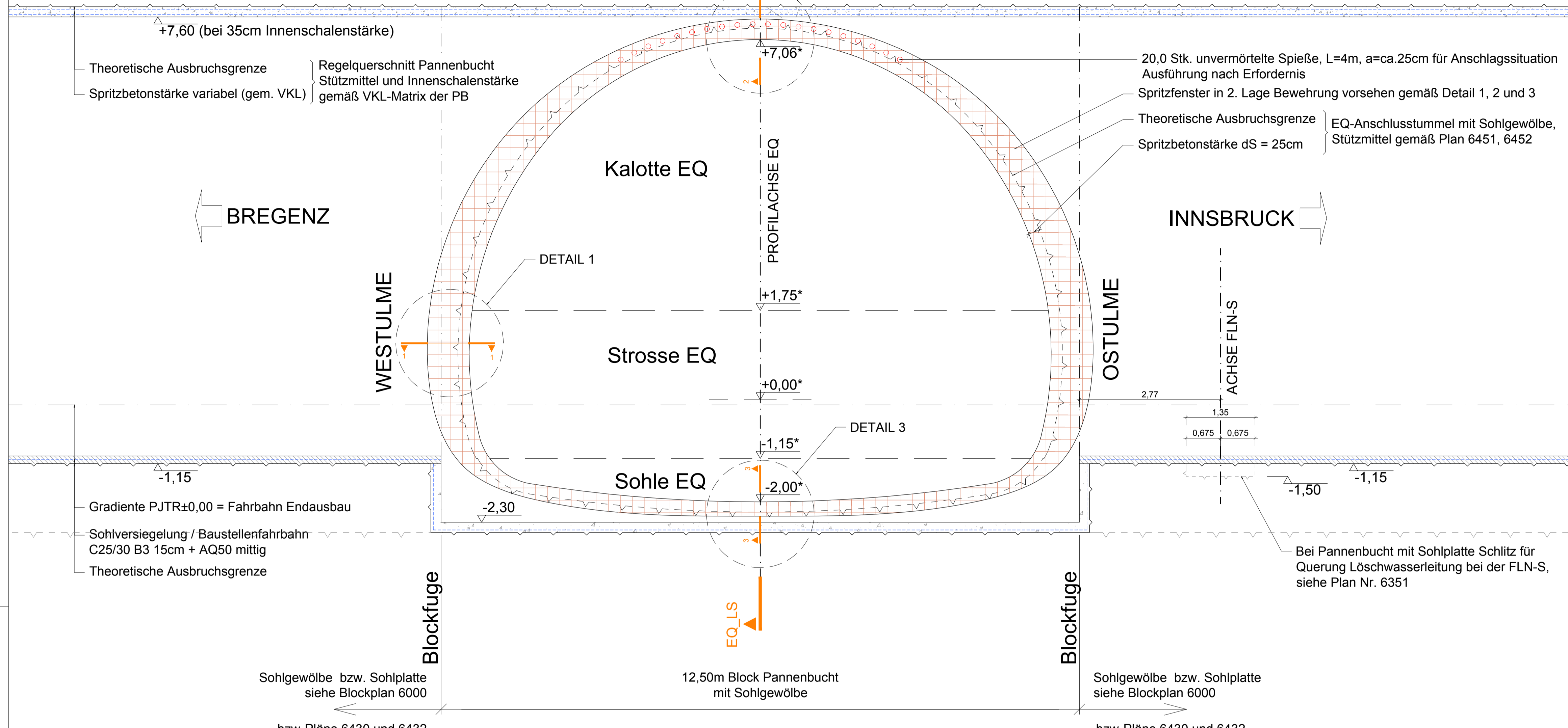

LEGENDE:
 ...SPRITZFENSTER FÜR ANSCHLUSS BEWEHRUNG

Mit der gegenständlichen Anordnung gem. Plannummer 30100371/1 6441-01-00 (0-416/PJTR/BI) wird vom Bausoll <input checked="" type="checkbox"/> NICHT abgewichen <input type="checkbox"/> abgewichen	Abweichung vom Bausoll		Abweichung stellt eine Mindestanforderung dar (st auszufüllen) <input type="checkbox"/> JA <input type="checkbox"/> NEIN
	1. Rev. xx	Beschreibung	
	1.		<input type="checkbox"/> JA <input type="checkbox"/> NEIN
	2.		<input type="checkbox"/> JA <input type="checkbox"/> NEIN
	3.		<input type="checkbox"/> JA <input type="checkbox"/> NEIN
Die Freigabe einer wesentlichen Abweichung vom Bausoll kann nur in einer Partnerschaftssitzung erfolgen.	4.		<input type="checkbox"/> JA <input type="checkbox"/> NEIN
	5.		<input type="checkbox"/> JA <input type="checkbox"/> NEIN

Unterschrift Planer: _____ Unterschrift OBA: _____

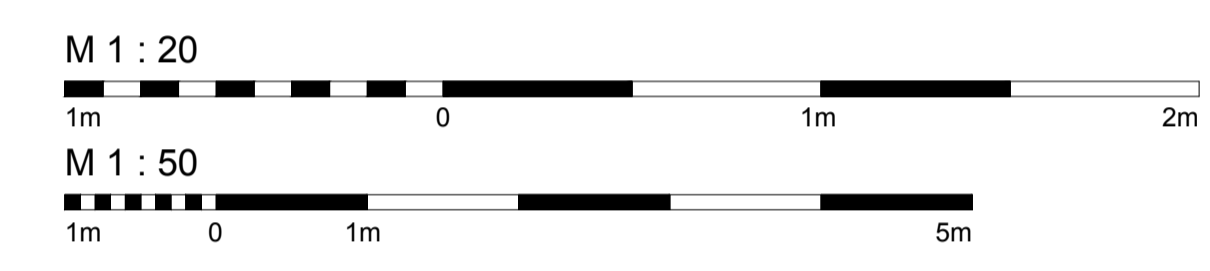

Zugehörige Pläne:
 6000 ...Blockplan
 6430 ...Grundriss PB1_EQ04 und Längenschnitt zusätzlicher Ausbruch für Neubau
 6432 ...Grundriss PB2_EQ07 und Längenschnitt zusätzlicher Ausbruch für Neubau
 6450-6452 ...Vortriebsklassenpläne
 6440 ...Details Stützmittel

DETAIL 1 BAUPHASE 1 M 1:20

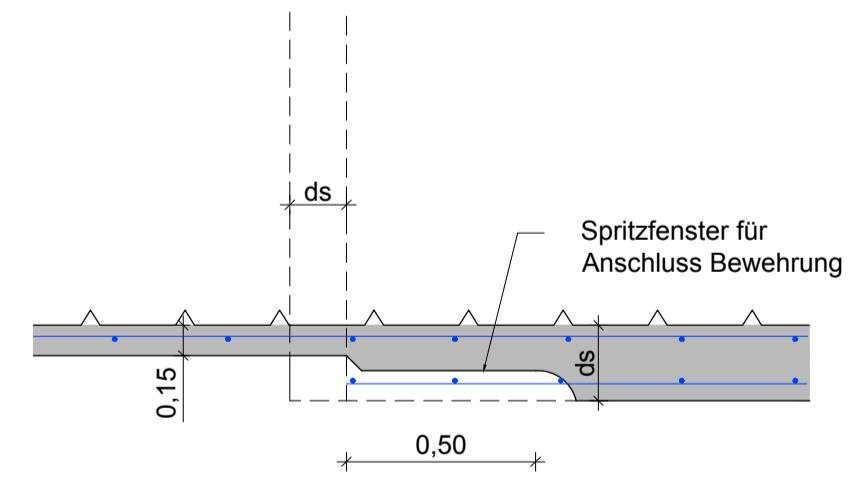

BAUPHASE 2 M 1:20

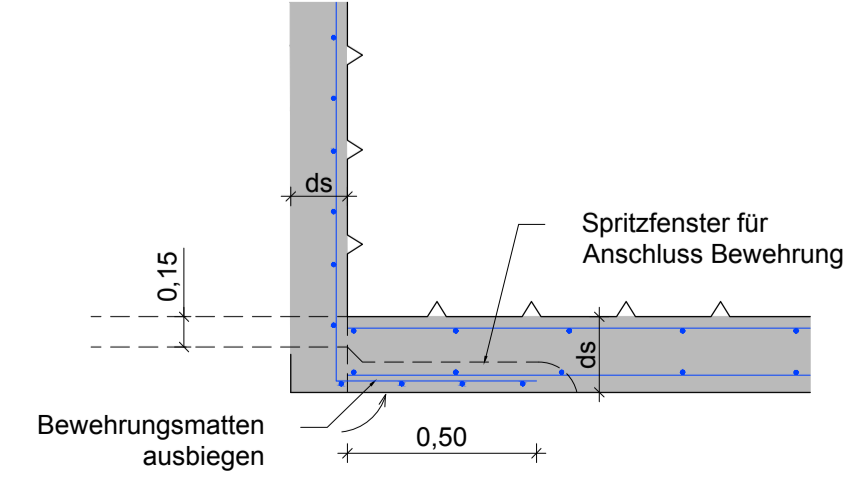

DETAIL 2 BAUPHASE 1 M 1:20

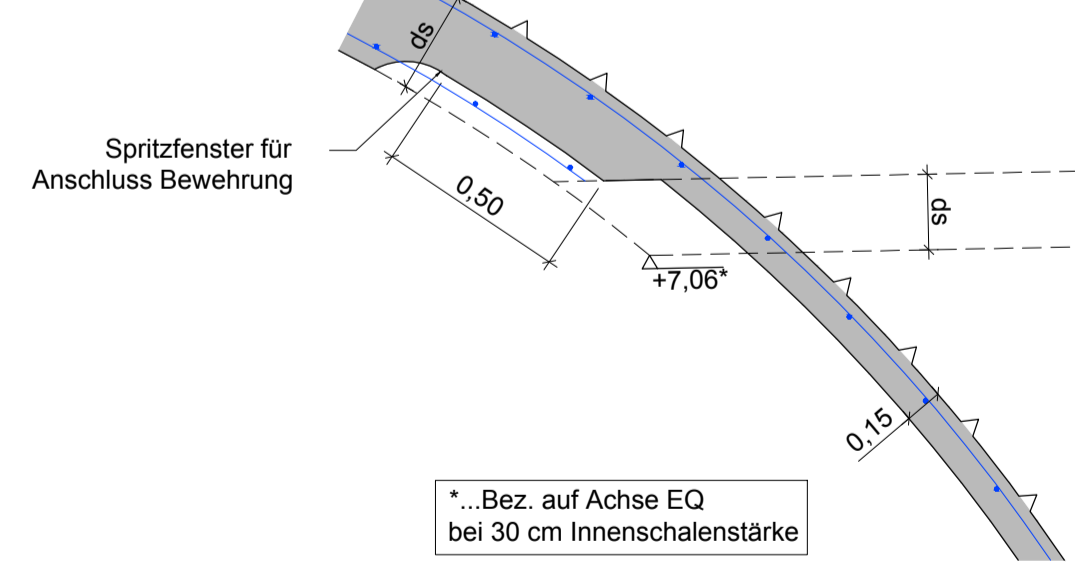

BAUPHASE 2 M 1:20

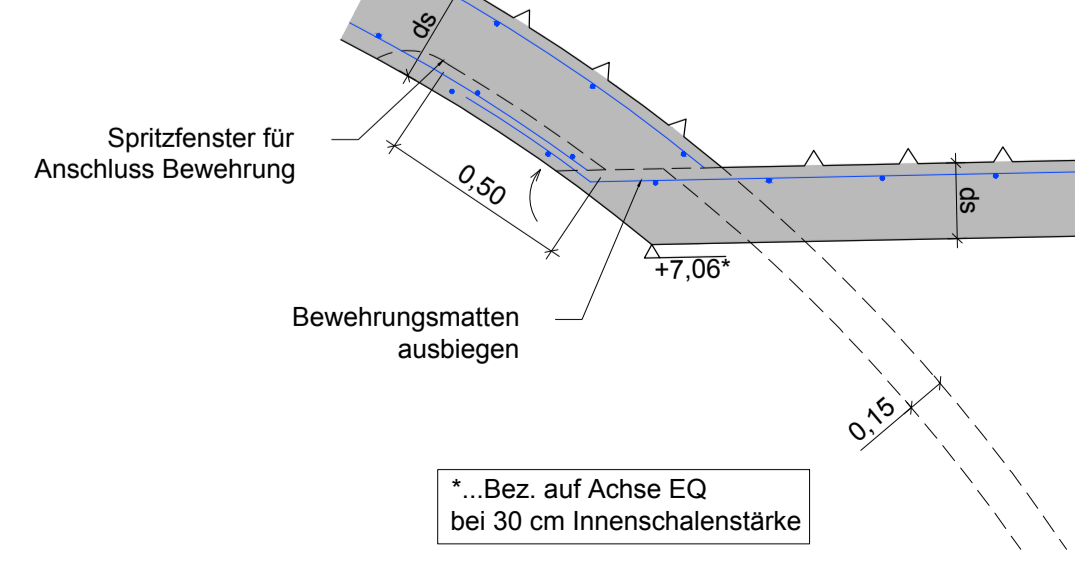

DETAIL 3 BAUPHASE 1 M 1:20

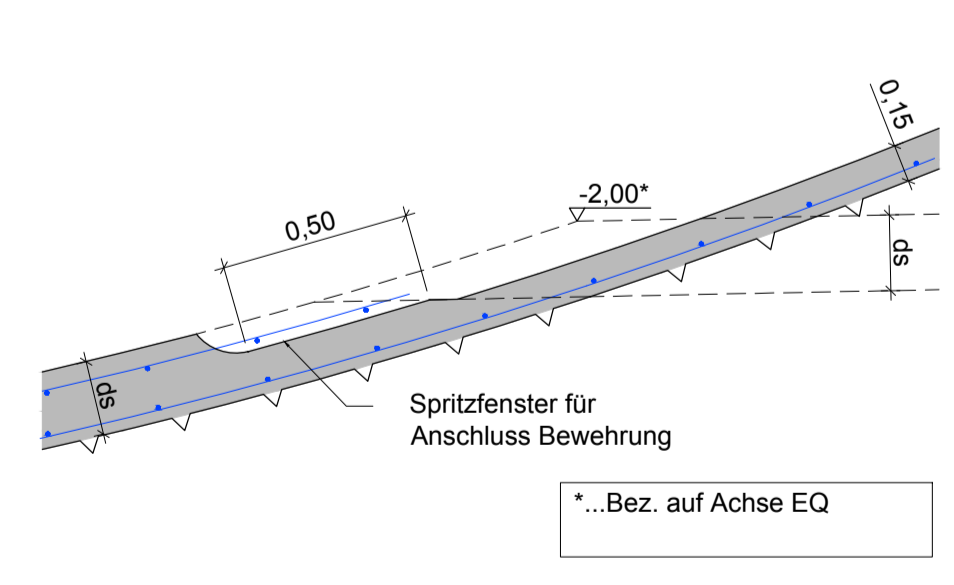

BAUPHASE 2 M 1:20

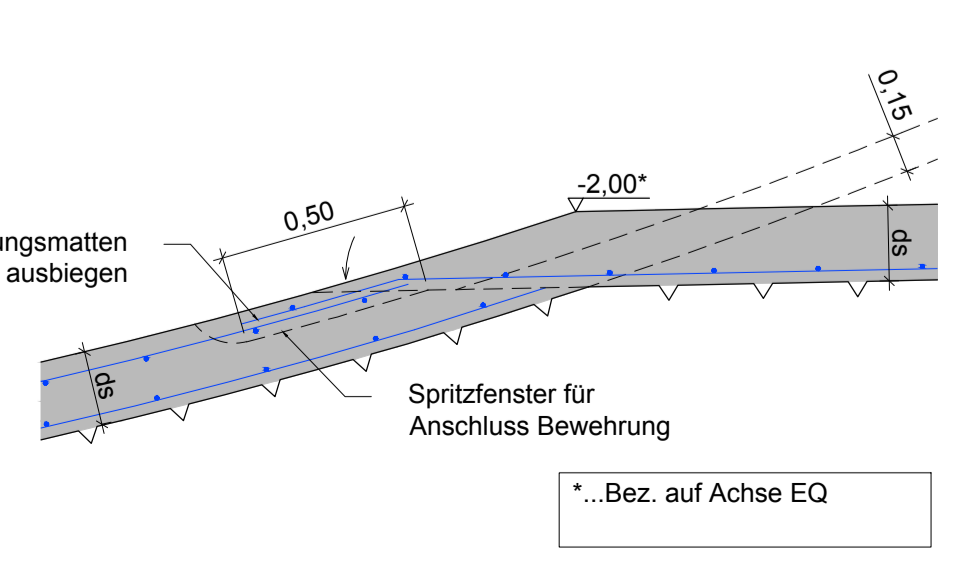

ASFINAG BAU MANAGEMENT GMBH
 im Namen der **ASFINAG**

S 16 Arlberg Schnellstraße
ASt Zams - ASt Landeck West
 km 00,000 - 05,536

SICHERHEITSAUSBAU PERJENTUNNEL
AUSFÜHRUNG
PERJENTUNNEL 1.RÖHRE PJTR

INHALT / PLANTITEL

EQ VORTRIEB
SCHNITT H-H + DETAIL 1 - 3
(ANSCHLUSSDETAILE nach PB-EQ)

11.01.2019	01	Geometrie Spritzfenster in Schnitt H-H	ko	tit
TECHNISCHE PLANUNG				
 BERNARD INGENIEURE DATUM: 14.12.2018		ASFINAG BAU MANAGEMENT GMBH A-1050 WIEN, WOODCENTRALSTRASSE 19 WIDL PROJEKTLEITER DI Lothar Richard DATUM: 11.12.2018		
OBA: IGT DATUM: 11.12.2018		AUSFÜHRENDE FIRMA: KMP DATUM: 03.12.2018		
GEZEICHNET: haA DATUM: 14.12.2018		Plannummer ASFINAG: 30100371/1/6441-01-00-0-416/PJTR/BI		
GEPROBT: LaB DATUM: 14.12.2018		MASSSTAB: 1:20 1:50		
FLÄCHE: 0,594m x 0,841m = 0,50m²		PLANNUMMER / REVISION / VERSION: 6441-01-00		

P:\BIA\TPO\046120_Ausführungsphase\03_Plane\01_Arbeitsplan\01_PJTR_EQ+PB_Vortrieb_Rev01.dwg

MUSTERPLAN